# NTN ERP

Oluklu Üretim Yönetim Sistemi

# DIGITOR MES

Makina Otomasyonu Sistemi

MomentSoft

Mart 2025

www.momentsoft.com

# Gündem

1. MomentSoft Hakkında
2. NTN ERP Oluklu Üretim Yönetimi Sistemi
3. Digitor MES Makina Otomasyonu Sistemi
4. DigiBoard Konfeksiyon Makinaları Performans Gösterge Panoları
5. NTN BI Sektörel İş Zekası Çözümü

# Hakkımızda

- Oluklu sektörünün en iyi bilinen yazılım firmasıyız.
- Sektörde 27 yılı aşkın deneyime sahibiz.
- Türkiye oluklu üretiminin %60'ından fazlasının yönetiminde NTN ERP sistemi kullanılıyor.
- Sektörel Baştan Sona Çözümler; Üretim Yönetimi, Makina Otomasyonu, İş Zekası & DashBoard, Akıllı Barkod Uygulamaları, Sevkiyat Optimizasyonu
- 15 yazılım geliştirici olmak üzere, toplam 22 İnsan Kaynağı ile Mecidiyeköy ofisimizden hizmet verilmektedir.

# Referanslar

**OLUKLU SEKTÖRÜNDE**

Anatolia, Azersun Holding (2), Çukurova Grup(3),Doruk Kağıt, Gürsa Ambalaj(2), İdeal Ambalaj, Kipaş Kağıt, KMK Paper, Kolisan Ambalaj, Kutay Ambalaj, Modern Ambalaj (8), Mondi Olmuksan (3), Nova Paper, Onurcan Ambalaj, Parteks Kağıt, SaicaPack Ambalaj, Serra Oluklu, Silivri Ambalaj, Torkut Ambalaj, Türk Oluklu(2), Yeşil Ambalaj

**OLUKLU KONFEKSİYON**

Burkut Ambalaj ve Verpak Ambalaj

**OFSET SEKTÖRÜNDE**

Mikropak(2) Ambalaj

# NTN ERP & Digitor MES nerede çalışıyor?

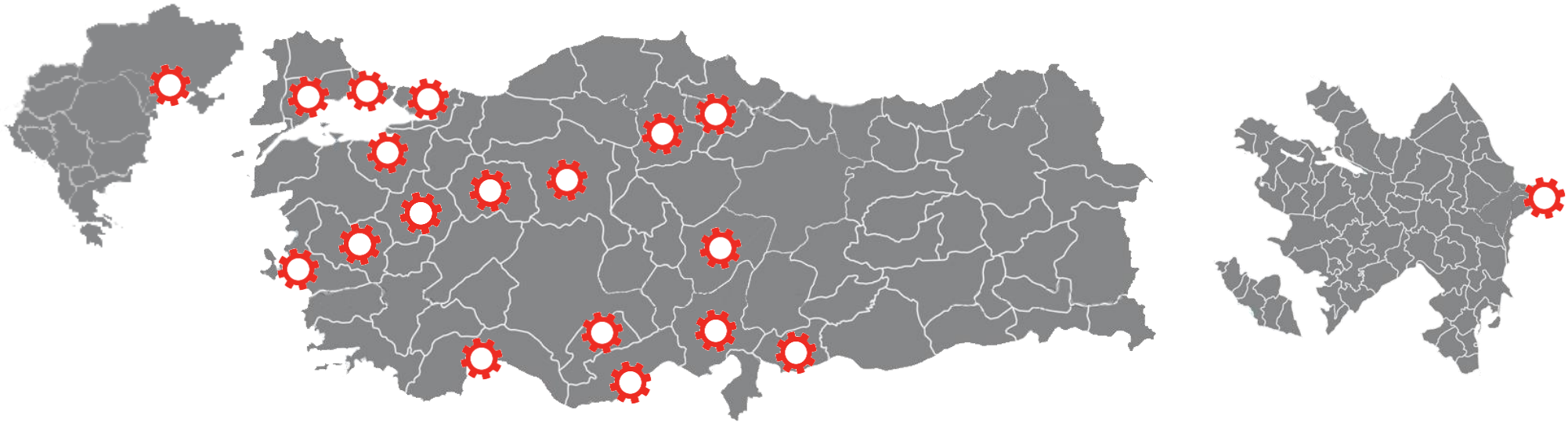

YUNANİSTAN TÜRKİYE AZERBAYCAN

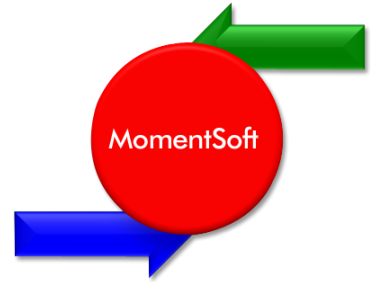

# Sistem Piramidi Anlayışımız

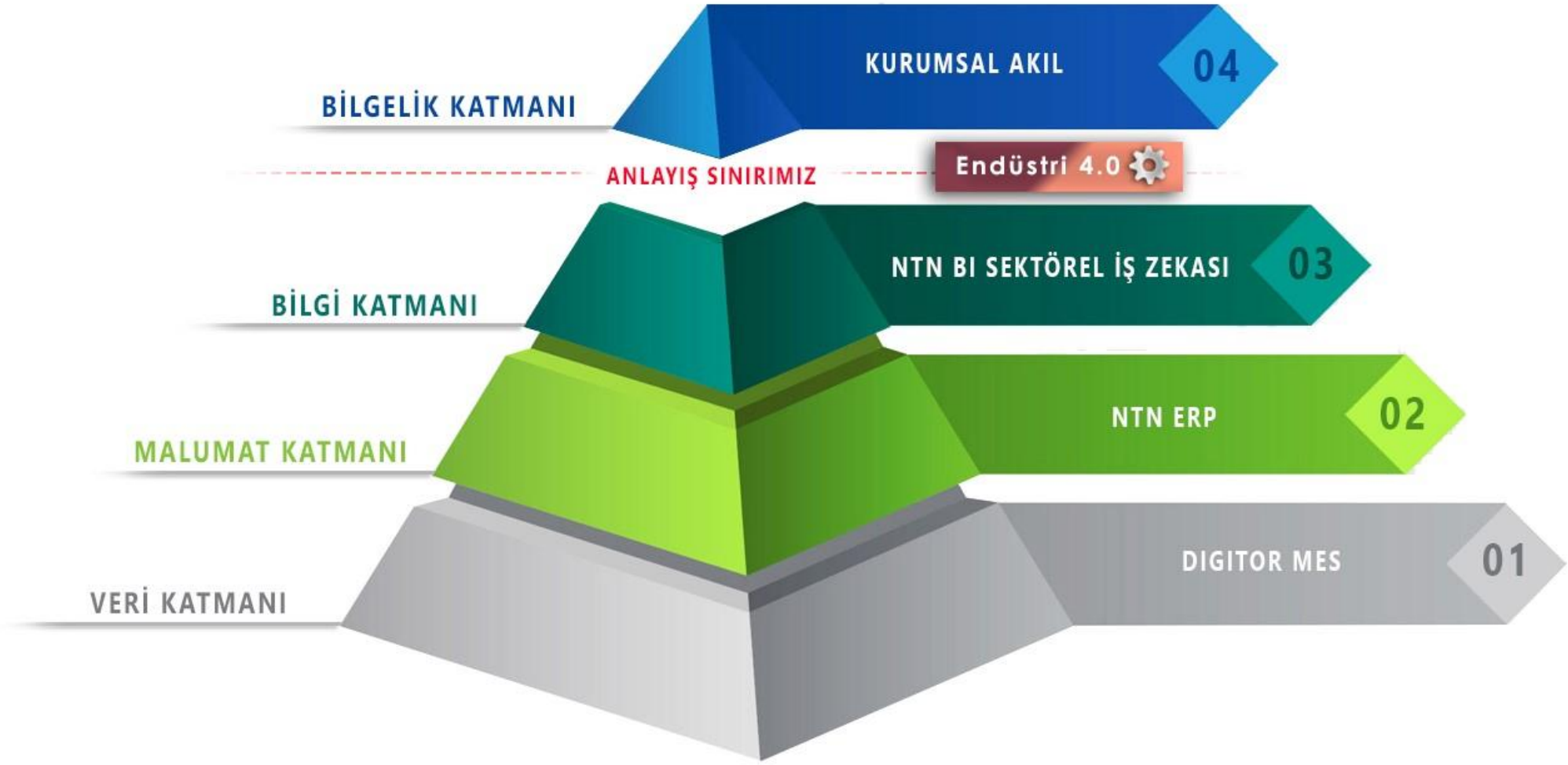

# NTN ERP & Digitor Sistemi nasıl çalışır?

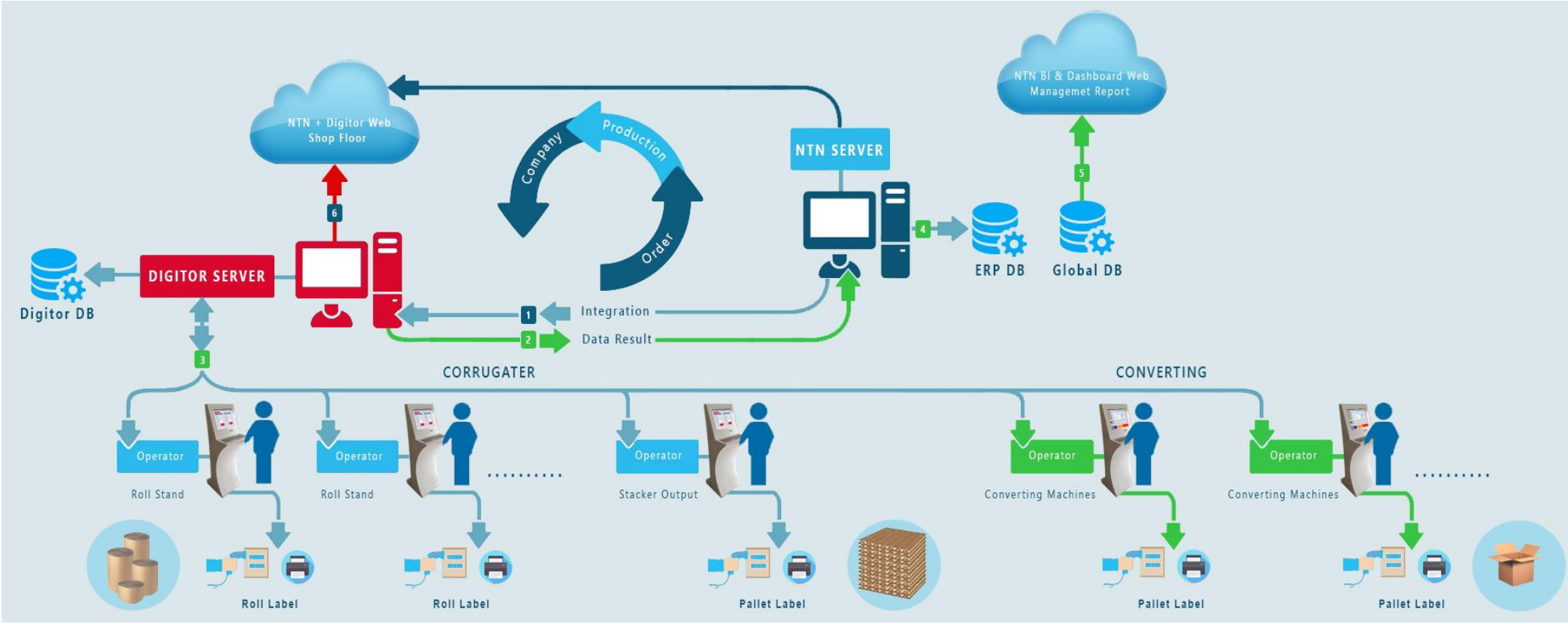

# NTN ERP

## Oluklu Üretim Yönetim Sistemi

# Ana Farklılıklar

# Gelişmiş Fonksiyonlar

# Gelişmiş Modüler Yapılar

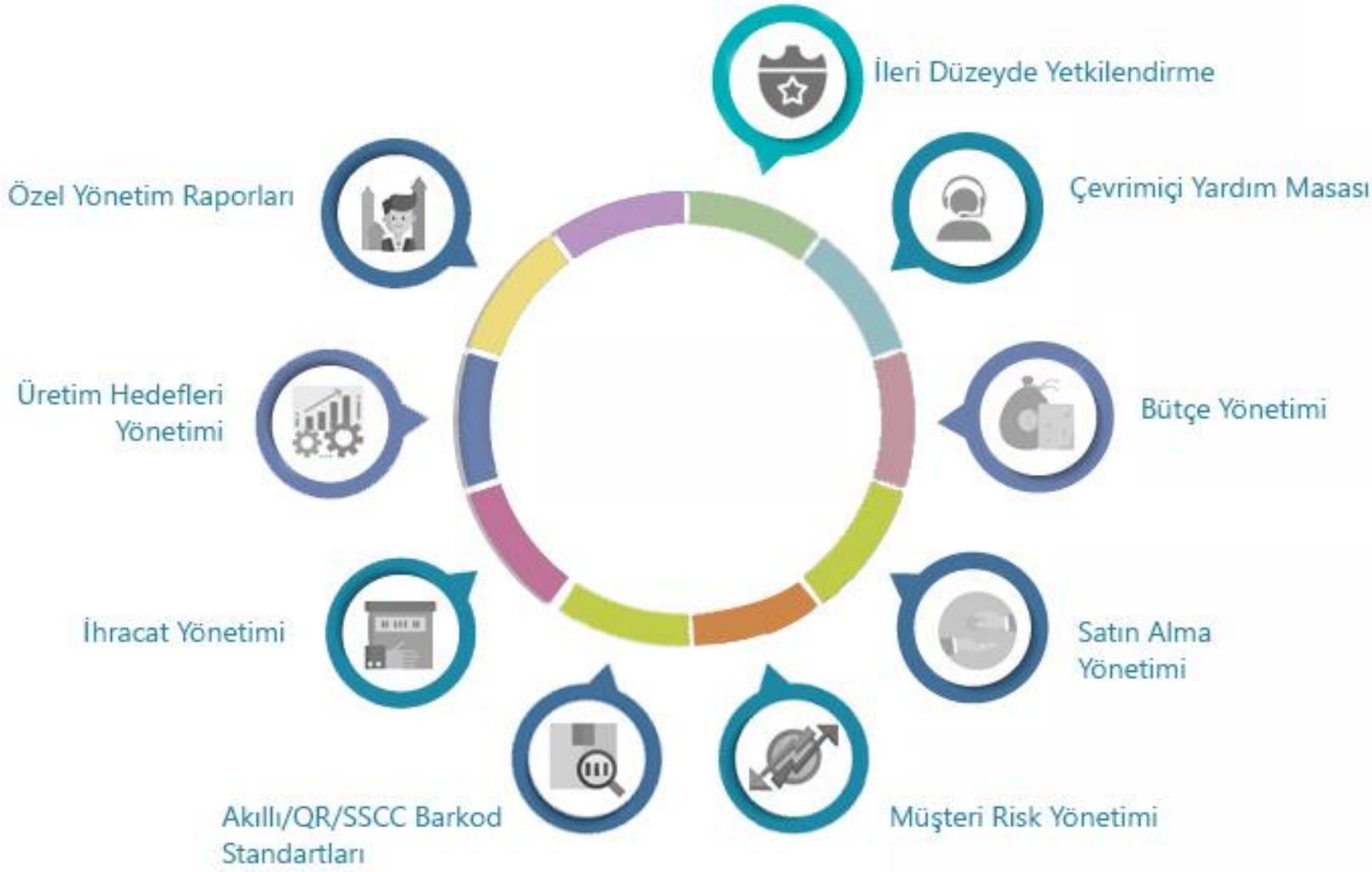

# Modüller Yapılandırma

# Ürün Tanımlama

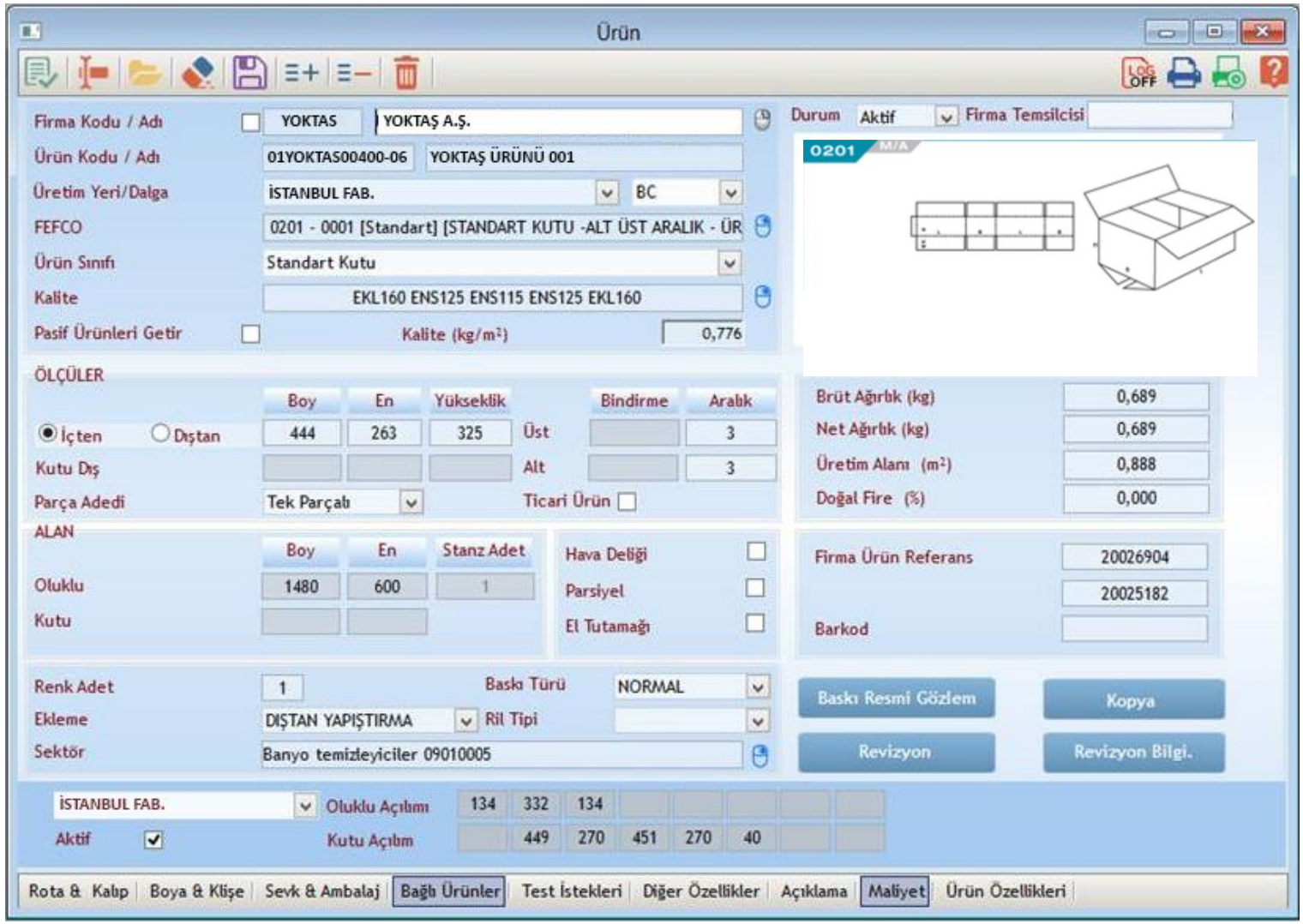

# Sipariş bazında **Maliyet Hesabı**

05 #00018-01 -

| | | | | | |
|---|---|---|---|---|---|
| Firma Adı | | Ölçü (Boy/En/Yük.) | 786 X 386 X 356 | Satış / Kur | EUR |
| Varış Yeri | | Oluklu (Boy/En) | 2.429 X 843 | 6,798549 | 4,107 |
| Ürün Kodu / Adı | E | Termin Tarihi | 31/07/2017 | Dalga | BC |

Rotaların Ortalaması

| Değişken Karşılama % | Birim Mal. Ad. |
|---|---|
| 100,00 | 6,390636 |
| **Sabit Karşılama %** | **Birim Kar %** |
| 100,00 | 6,00 |

| Üretim Makinaları | Ayar S.dk. | m/dk ad/sa | Vuruş - Üretim Miktarı | Üretim S. dk | Makina Maliyeti |
|---|---|---|---|---|---|
| OLK | | 150 | 5.527-5.527 | 34,3 | 799,84 |
| M1636 | 40 | 810 | 5.216-5.216 | 386,37 | 1.031,17 |
| S7200 | 15 | 450 | 5.107-5.107 | 681 | 600,93 |
| | | | - | | 0,00 |
| | | | - | | 0,00 |
| | | | - | | 0,00 |
| Toplam Makina Maliyeti | | | | 2.431,94 | |

| Kağıt Cinsi | Kg Fiyat | Top. m² | Top kg | Kağıt Maliyeti |
|---|---|---|---|---|
| 135 KRAFT | 2,32 | 11.319 | 1.528 | 3.549,69 |
| 200 EKL | 1,77 | 14.828 | 2.966 | 5.249,07 |
| 200 EKL | 1,77 | 11.319 | 2.264 | 4.006,93 |
| 200 EKL | 1,77 | 16.073 | 3.215 | 5.689,83 |
| 135 KRAFT | 2,32 | 11.319 | 1.528 | 3.549,69 |
| | | | | |
| | | | | |
| Trim Fire m²/kg/ | EUR | | | 0,00 |
| Finansman - Kağıt Maliyeti | | | 161,66 | 22.045,22 |

| | | | | | |
|---|---|---|---|---|---|
| Değişken / Sabit Karşılma % | | 100,00 | 100,00 | | |
| Birim Kar % | | 6,00 | | | |
| Birim Maliyet | Ad/kg/m² | 6,390636 | 3,071 | 3,12 | |
| Satış Fiyatı | Ad/kg/m² | 6,798549 | 3,266963 | 3,319604 | |
| Sipariş | Ad/kg/m² | 5.000 | 10.405 | 10.240 | |
| Klişe Maliyeti | | | 4,27 | | |
| Kalıp Maliyeti | | | 33,90 | | |
| Oluklu Tutkalı | | | 219,02 | | |
| Vade Farkı | | | 926,86 | | |
| Contribution / % | | 3805,25 | 11,19 | | |
| Yardımcı Malzeme Top. | | | 71,60 | | |
| Toplam Maliyet | | | 31.953,18 | | |

| | | | |
|---|---|---|---|
| K.Kurma | 0,00 | Fason İşl. | 0,00 |
| Plaka | 0,00 | İç Taşeron | 0,00 |
| Direkt İşç. | 949,21 | Depo | 0,00 |
| Endirekt İşçilik | 603,30 | Komisyon | 0,00 |
| Boya | 0,06 | Stok.Satış | 0,00 |
| Ticari Ürün | 0,00 | Sip.Sabit | 40,00 |

| | | | |
|---|---|---|---|
| Araç | BKamyon | Genel Üretim | 482,15 |
| Doluluk | | G.Yön-Satış | 580,99 |
| Nakliye Maliyeti | | Amortisman | 398,79 |
| Palet Sayısı | 56 | Genel Müdürlük | 662,19 |
| Palet Maliyeti | 0,27 | Elektirik | 230,76 |
| İhracat | 4.293,05 | Yakıt | 249,88 |

YENİLE ÖZET 1/1

# Sipariş Alımı

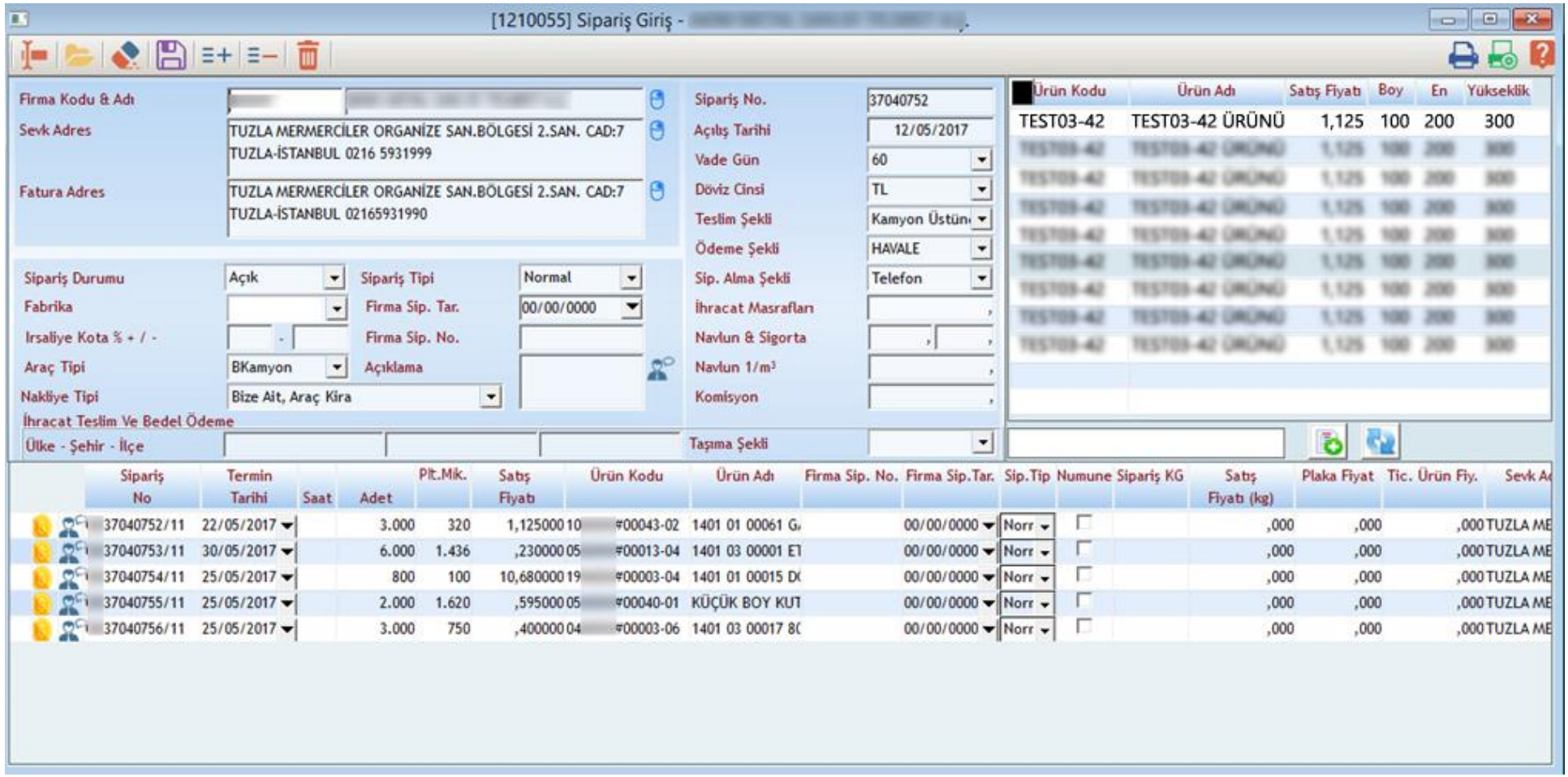

# Maliyet Satış Mukayese Raporu

Dizaynı Kaydet | Ekran | A4 Form | GETİR | Ön İzleme | Yazdır | Dosya Transferi | Filtreyi Aç | Filtrele | Varsayılana Dön | Yardım

Fabrika: TEST — Termin Tarihi — Başlangıç Tarih: 15/02/2017 — Bitiş Tarih: 15/08/2017 — Firma Adı: Hepsi — Satış Temsilcisi: Hepsi — Sadece İptal Siparişleri Göster ☑ — Birim: KG — Grup Şirketi: Grup Dışı — Detay ☐ — Firma Bazında Özet ☐ — Sevk Karlılık ☐ — Ticari Ürün Dahil ☑ — Konsinye Sevk ☐ — Firma Kağıt Kullanımı ☐

TEST AMBALAJ SANAYİ

**Maliyet Satış & Mukayese Listesi ( Termin Tarihi 15/02/2017 - 15/08/2017 )**
**( Fabrika : TEST )**

Tarih : 15/08/2017
Sayfa : 1 / 27

| Mly. | Sipariş No | Sipariş Tipi | Sipariş Durumu | Ürün Adı | Sipariş Miktarı | Satış Fiyatı | Liste Fiyatı | Toplam Satış Tutarı | Birim Maliyet | Birim Değ.Mly | Toplam Maliyet | Fireli Kağıt Maliyeti | Firesiz Kağıt Mly. | Sabit Karş.% | Değiş. Karş.% | Kar Mly. % | Kar Liste% | Kağıt Mly. % | Vade | Cont. % |
|---|---|---|---|---|---|---|---|---|---|---|---|---|---|---|---|---|---|---|---|---|
| | 37041910/11 | Kons | | | | | | | | | | | | | | | | | | |
| TEST TEMİZLİK ÜRÜN | | | | | | | | | | | | | | | | | | | | |
| | 37024646/11 | Nor | | | | | | | | | | | | | | | | | | |
| | 37024647/11 | Nor | | | | | | | | | | | | | | | | | | |
| | 37024648/11 | Nor | | | | | | | | | | | | | | | | | | |
| | 37024648/12 | Nor | | | | | | | | | | | | | | | | | | |
| | 37024648/13 | Nor | | | | | | | | | | | | | | | | | | |
| | 37024649/11 | Nor | | | | | | | | | | | | | | | | | | |
| | 37024649/12 | Nor | | | | | | | | | | | | | | | | | | |
| | 37024650/12 | Nor | | | | | | | | | | | | | | | | | | |
| | 37024650/13 | Nor | | | | | | | | | | | | | | | | | | |
| | 37024651/11 | Nor | | | | | | | | | | | | | | | | | | |
| | 37024653/12 | Nor | | | | | | | | | | | | | | | | | | |
| | 37024654/11 | Nor | | | | | | | | | | | | | | | | | | |
| | 37024654/12 | Nor | | | | | | | | | | | | | | | | | | |
| | 37027181/11 | Nor | | | | | | | | | | | | | | | | | | |
| | 37027341/11 | Nor | | | | | | | | | | | | | | | | | | |
| | 37027342/11 | Nor | | | | | | | | | | | | | | | | | | |

| Firma Adı | Bağlantı Kodu | Sipariş No | Sipariş Tipi | Sipariş Durumu | Ürün Kodu | Ürün Adı | Satıs Temsilcisi | Sipariş Adedi | Sipariş Kg | Sipariş m2 | Dalga | Kağıt m2 | Kağıtlar - Kg | | | | | | | |
|---|---|---|---|---|---|---|---|---|---|---|---|---|---|---|---|---|---|---|---|---|
| | 000010261 | GB39075263/11 | Normal | Açık | 04BATI*30074-01 | 2760*1155 BCA | | 250 | 1.121 | 797 | BCA | 7.374 | KLN 186 | 167 | FLT 150 | 176 | TLN 200 | 179 | FLT 150 | 191 TLN 200 |
| YOKTAŞ FİRMA | | | | | | | | 250 | 1.121 | 797 | | 7.374 | | 167 | | 176 | | 179 | | 191 |
| YOKTAŞ | 000010498 | GB39074575/11 | Normal | Kapalı | 01BELGİ00034-01 | LUBEX 6*3 LT YENİ | | 2.000 | 1.144 | 1624 | EB | 10.026 | KLN 100 | 181 | FLT 150 | 332 | FLT 125 | 227 | FLT 150 | 356 KLN 100 |
| YOKTAŞ | 000010498 | GB39074576/11 | Normal | Açık | 01BELGİ00043-01 | GRESON 4*4 KG | | 1.000 | 648 | 920 | EB | 5.873 | KLN 100 | 106 | FLT 150 | 194 | FLT 125 | 133 | FLT 150 | 209 KLN 100 |
| YOKTAŞ FİRMA | | | | | | | | 3.000 | 1.792 | 2544 | | 15.899 | | 287 | | 526 | | 360 | | 565 |
| YOKTAŞ | 000010059 | GB39073704/11 | Normal | Açık | 01BETEK00342-03 | 20-11917 337*217*32 | | 2.000 | 480 | 1268 | C | 4.843 | TLN 125 | 177 | FLT 90 | 181 | TLN 125 | 177 | | 0 |
| YOKTAŞ | 000010059 | GB39074837/11 | Normal | Kapalı | 01BETEK00295-01 | 20-09064 NO:276 | | 1.000 | 173 | 419 | C | 1.789 | TLN 125 | 65 | FLT 115 | 85 | TLN 125 | 65 | | 0 |
| YOKTAŞ FİRMA | | | | | | | | 3.000 | 653 | 1687 | | 6.632 | | 242 | | 266 | | 242 | | 0 |
| YOKTAŞ | 106682 | GB39073557/11 | Normal | Kapalı | 01BILGE00004-01 | 2040*742*230 | | 200 | 1.312 | 1140 | BCA | 10.930 | KLN 186 | 247 | FLT 125 | 217 | FLT 125 | 166 | FLT 125 | 236 FLT 125 |
| YOKTAŞ | 106682 | GB39073555/11 | Normal | Kapalı | 01BILGE00001-01 | 1040*742*230 | | 200 | 850 | 739 | BCA | 7.301 | KLN 186 | 165 | FLT 125 | 145 | FLT 125 | 111 | FLT 125 | 157 FLT 125 |
| YOKTAŞ | 106682 | GB39073554/11 | Normal | Kapalı | 01BILGE00014-01 | 1840*742*230 | | 200 | 1.220 | 1060 | BCA | 10.165 | KLN 186 | 230 | FLT 125 | 202 | FLT 125 | 154 | FLT 125 | 219 FLT 125 |
| YOKTAŞ | 106682 | GB39073556/11 | Normal | Kapalı | 01BILGE00002-01 | 1240*742*230 | | 200 | 943 | 819 | BCA | 8.091 | KLN 186 | 183 | FLT 125 | 161 | FLT 125 | 123 | FLT 125 | 174 FLT 125 |
| YOKTAŞ FİRMA | | | | | | | | 800 | 4.325 | 3758 | | 36.487 | | 825 | | 725 | | 554 | | 786 |
| YOKTAŞ | 000010438 | GB39074404/11 | Normal | Kapalı | 01WBSKT00536-01 | 362-53 MCV DGS MLL | | 1.000 | 535 | 942 | EB | 6.011 | TLN 125 | 136 | FLT 90 | 119 | FLT 90 | 98 | FLT 90 | 128 TLN 125 |
| YOKTAŞ FİRMA | | | | | | | | 1.000 | 535 | 942 | | 6.011 | | 136 | | 119 | | 98 | | 128 |
| YOKTAŞ | 000010497 | GB39075192/11 | Normal | Açık | 05CANKİ00022-02 | 8 NOLU KOLI SEPERAT | | 10.000 | 690 | 960 | BC | 6.355 | TLN 125 | 139 | FLT 125 | 182 | FLT 125 | 139 | FLT 125 | 197 TLN 125 |
| YOKTAŞ | 000010497 | GB39075193/11 | Normal | Açık | 05CANKİ00024-03 | 2A NOLU KOLI SEPER/ | | 10.000 | 690 | 960 | BC | 6.348 | TLN 125 | 139 | FLT 125 | 181 | FLT 125 | 139 | FLT 125 | 197 TLN 125 |
| YOKTAŞ FİRMA | | | | | | | | 20.000 | 1.380 | 1920 | | 12.703 | | 278 | | 363 | | 278 | | 394 |
| YOKTAŞ | 000010201 | GB39075420/11 | Normal | Açık | 01COSTE00186-01 | 5020112016-0600 DE | | 3.100 | 632 | 1528 | C | 5.828 | TLN 125 | 213 | FLT 115 | 278 | TLN 125 | 213 | | 0 |
| YOKTAŞ FİRMA | | | | | | | | 3.100 | 632 | 1528 | | 5.828 | | 213 | | 278 | | 213 | | 0 |
| YOKTAŞ | 000010201 | GB39075235/11 | Normal | Açık | 01LEVER30335-01 | 5069186013-0870 KC | | 1.500 | 236 | 443 | C | 1.884 | TLN 160 | 88 | FLT 150 | 117 | TLN 160 | 88 | | 0 |
| YOKTAŞ | 000010201 | GB39075233/11 | Normal | Açık | 01COSTE30053-01 | 5069186011-1538 KC | | 1.500 | 221 | 414 | C | 1.765 | TLN 160 | 83 | FLT 150 | 110 | TLN 160 | 83 | | 0 |
| YOKTAŞ | 000010201 | GB39075234/11 | Normal | Açık | 01COSTE30054-01 | 5069186011-1537 KC | | 1.000 | 147 | 276 | C | 1.176 | TLN 160 | 55 | FLT 150 | 73 | TLN 160 | 55 | | 0 |
| YOKTAŞ FİRMA | | | | | | | | 4.000 | 604 | 1133 | | 4.825 | | 226 | | 300 | | 226 | | 0 |
| YOKTAŞ | 000010392 | GB39075302/11 | Normal | Kapalı | 04DESOL01923-01 | 2010*1007 ACB -YORİ. | | 1.100 | 3.528 | 2226 | BCA | 19.991 | KLN 275 | 668 | FLT 150 | 477 | TLN 200 | 486 | FLT 150 | 517 TLN 200 |
| YOKTAŞ | 000010392 | GB39075309/11 | Normal | Kapalı | 04DESOL30792-01 | 2030*600 C BKL | | 1.500 | 800 | 1827 | C | 6.819 | BKL 125 | 249 | FLT 150 | 425 | KLN 100 | 199 | | 0 |
| YOKTAŞ | 000010392 | GB39075427/11 | Normal | Kapalı | 04DESOL30839-01 | 870*630 E KSK | | 5.000 | 965 | 2740 | E | 9.631 | KLN 100 | 299 | FLT 125 | 456 | KLN 100 | 299 | | 0 |
| YOKTAŞ | 000010392 | GB39075311/11 | Normal | Kapalı | 04DESOL01865-01 | 1167*668 E KSK 110 | | 1.000 | 275 | 780 | E | 2.827 | KLN 100 | 88 | FLT 125 | 134 | KLN 100 | 88 | | 0 |

Windows'u Etkinleştir
Windows'u etkinleştirmek için kişisel bilgisayar

# Sipariş Kontrol Listesi

Modüller Programlar Raporlar Bakım Yardım

CANLI | Ekran | A4 Form | GETİR | Ön İzleme | Yazdır | Dosya Transferi | Filitreyi Aç | Filitrele | Dizaynı Kaydet | Yardım | Çık

Fabrika: FABRİKA  Başlangıç Tarih: 28/11/2019  Bitiş Tarih: 28/11/2019

## SİPARİŞ KONTROL LİSTESİ

| Termin Tarihi | Giriş Saati | Sipariş No | Ürün Adı Kodu | Kalite | | Sipariş m² | Sipariş kg | Sipariş Adet | Birim Fiyatı m² | Birim Fiyatı kg | Birim Fiyatı Adet | K.M.S.F. % | Vade | Kağıt Maliyeti(kg) |
|---|---|---|---|---|---|---|---|---|---|---|---|---|---|---|
| | | | [1972] YOKTAŞ ÜRÜN | | | | | | | | | | | |
| 05/12/2019 | 8:11 | GB39076878/11 | YOKTAŞ ÜRÜN BASKISIZ | C | TLN125 FLT150 TLN125 | 2.011 | 933 | 4.400 | 1,591 | 3,429 | 0,727 | 59,46 | 135 | 2,039 |
| 05/12/2019 | 8:11 | GB39076879/11 | YOKTAŞ ÜRÜN BASKISIZ | C | TLN160 FLT150 TLN160 | 3.642 | 1.943 | 5.800 | 1,788 | 3,352 | 1,123 | 61,11 | 135 | 2,049 |
| 05/12/2019 | 8:11 | GB39076880/11 | YOKTAŞ ÜRÜN BASKISIZ | C | TLN160 FLT150 TLN160 | 2.041 | 1.089 | 3.250 | 1,807 | 3,388 | 1,135 | 60,51 | 135 | 2,05 |
| 05/12/2019 | 8:12 | GB39076882/11 | YOKTAŞ ÜRÜN BASKISIZ | C | TLN160 FLT150 TLN160 | 4.457 | 2.374 | 8.300 | 1,708 | 3,206 | 0,917 | 63,98 | 135 | 2,051 |
| | | | | | | 12.151 | 6.338 | 21.750 | | | | | | |
| | | | [1852] YOKTAŞ ÜRÜN | | | | | | | | | | | |
| 05/12/2019 | 9:44 | GB39076912/11 | YOKTAŞ ÜRÜN BASKISIZ | BC | KLN100 FLT125 TLN90 TLN125 TLN125 | 548 | 360 | 1.000 | 2,755 | 4,194 | 1,51 | 60,25 | 150 | 2,527 |
| | | | | | | 548 | 360 | 1.000 | | | | | | |
| | | | [9365] YOKTAŞ ÜRÜN | | | | | | | | | | | |
| 04/12/2019 | 10:19 | GB39076926/0 | YOKTAŞ ÜRÜN BASKISIZ | BCA | KLN186 FLT150 TLN200 FLT150 TLN200 | 5.377 | 7.564 | 1.200 | 0,01 | 0,007 | 0,045 | 33335,73 | Peşin | 2,37 |
| 04/12/2019 | 10:19 | GB39076927/0 | YOKTAŞ ÜRÜN BASKISIZ | BCA | KLN186 FLT150 TLN200 FLT150 TLN200 | 1.649 | 2.320 | 320 | 0,01 | 0,007 | 0,052 | 33304,43 | Peşin | 2,368 |
| | | | | | | 7.026 | 9.883 | 1.520 | | | | | | |
| | | | [2458] YOKTAŞ ÜRÜN | | | | | | | | | | | |
| 07/12/2019 | 10:41 | GB39076941/11 | YOKTAŞ ÜRÜN BASKISIZ | BCA | KLN186 FLT125 FLT125 FLT125 FLT125 | 3.377 | 3.886 | 500 | 5,878 | 5,109 | 39,7 | 49,84 | 90 | 2,546 |
| | | | | | | 3.377 | 3.886 | 500 | | | | | | |
| | | | [2478] YOKTAŞ ÜRÜN | | | | | | | | | | | |
| 06/12/2019 | 10:45 | GB39076943/11 | YOKTAŞ ÜRÜN BASKISIZ | EB | BTL125 FLT125 FLT125 FLT125 TLN125 | 2.678 | 1.852 | 3.500 | 3,892 | 5,628 | 2,977 | 39,57 | 135 | 2,227 |
| 06/12/2019 | 10:45 | GB39076944/11 | YOKTAŞ ÜRÜN BASKISIZ | EB | BTL125 FLT150 FLT125 FLT150 TLN160 | 10.421 | 8.228 | 17.000 | 3,581 | 4,535 | 2,195 | 47,06 | 135 | 2,134 |

**Ortalama Fiyat**

| Yapıştırma kg | Yapıştırma Ort. Fiyat | Dikişli kg | Dikişli Ort. Fiyat | Kalıplı kg | Kalıplı Ort. Fiyat | Plaka kg | Plaka Ort. Fiyat | Ondüla kg | Ondüla Ort. Fiyat |
|---|---|---|---|---|---|---|---|---|---|
| 19.418 | 4,069 | 7.132 | 5,527 | 3.276 | 5,92 | 12.840 | 0,841 | | |

# Sipariş Genel Durum Raporu

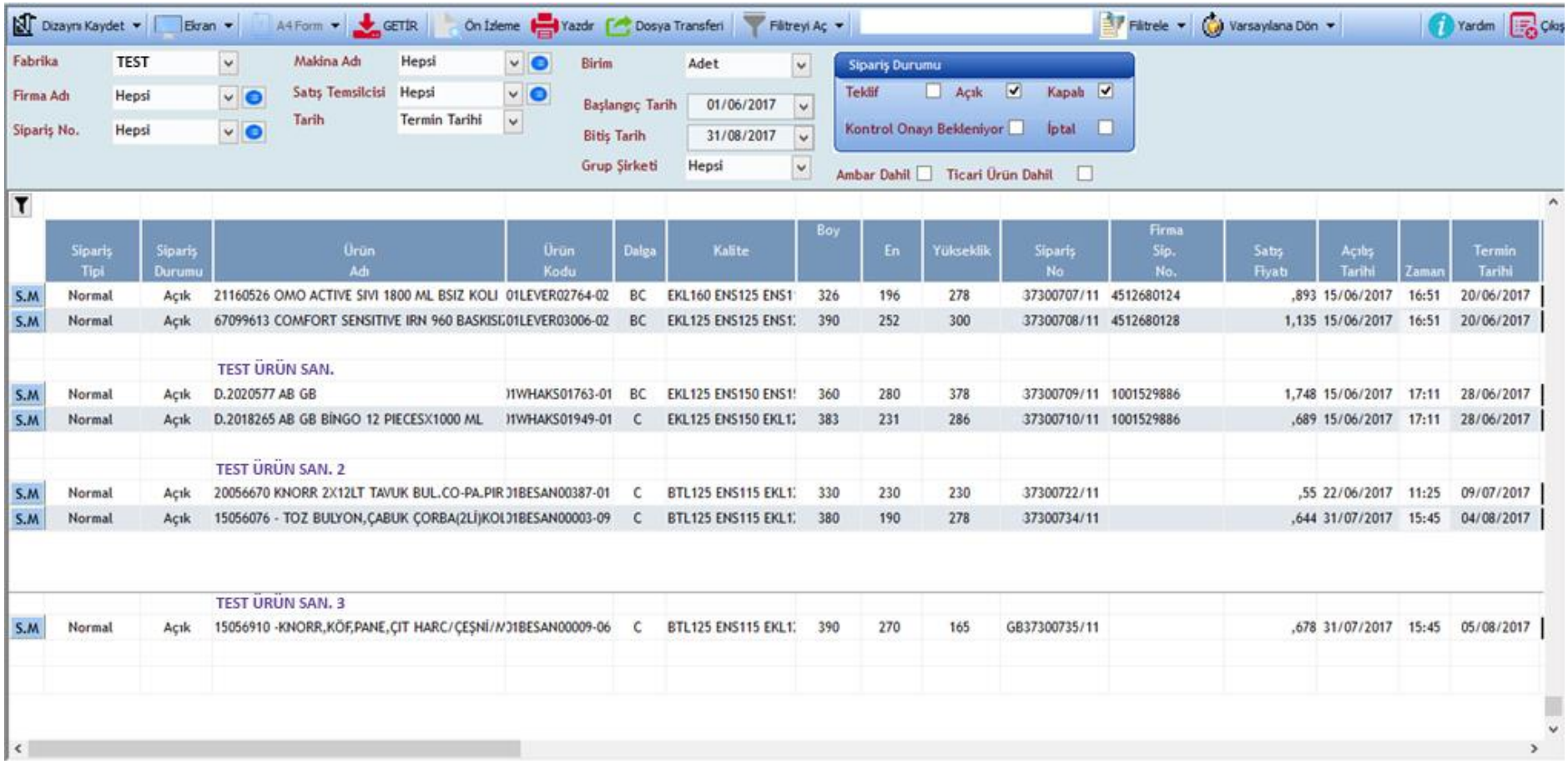


| | Sipariş Tipi | Sipariş Durumu | Ürün Adı | Ürün Kodu | Dalga | Kalite | Boy | En | Yükseklik | Sipariş No | Firma Sip. No. | Satış Fiyatı | Açılış Tarihi | Zaman | Termin Tarihi |
|---|---|---|---|---|---|---|---|---|---|---|---|---|---|---|---|
| S.M | Normal | Açık | 21160526 OMO ACTIVE SIVI 1800 ML BSIZ KOLI | 01LEVER02764-02 | BC | EKL160 ENS125 ENS1 | 326 | 196 | 278 | 37300707/11 | 4512680124 | ,893 | 15/06/2017 | 16:51 | 20/06/2017 |
| S.M | Normal | Açık | 67099613 COMFORT SENSITIVE IRN 960 BASKISI | 01LEVER03006-02 | BC | EKL125 ENS125 ENS1 | 390 | 252 | 300 | 37300708/11 | 4512680128 | 1,135 | 15/06/2017 | 16:51 | 20/06/2017 |
| | | | TEST ÜRÜN SAN. | | | | | | | | | | | | |
| S.M | Normal | Açık | D.2020577 AB GB | 1WHAKS01763-01 | BC | EKL125 ENS150 ENS1 | 360 | 280 | 378 | 37300709/11 | 1001529886 | 1,748 | 15/06/2017 | 17:11 | 28/06/2017 |
| S.M | Normal | Açık | D.2018265 AB GB BİNGO 12 PIECESX1000 ML | 1WHAKS01949-01 | C | EKL125 ENS150 EKL1 | 383 | 231 | 286 | 37300710/11 | 1001529886 | ,689 | 15/06/2017 | 17:11 | 28/06/2017 |
| | | | TEST ÜRÜN SAN. 2 | | | | | | | | | | | | |
| S.M | Normal | Açık | 20056670 KNORR 2X12LT TAVUK BUL.CO-PA.PIR | 1BESAN00387-01 | C | BTL125 ENS115 EKL1 | 330 | 230 | 230 | 37300722/11 | | ,55 | 22/06/2017 | 11:25 | 09/07/2017 |
| S.M | Normal | Açık | 15056076 - TOZ BULYON,ÇABUK ÇORBA(2Lİ)KOL | 1BESAN00003-09 | C | BTL125 ENS115 EKL1 | 380 | 190 | 278 | 37300734/11 | | ,644 | 31/07/2017 | 15:45 | 04/08/2017 |
| | | | TEST ÜRÜN SAN. 3 | | | | | | | | | | | | |
| S.M | Normal | Açık | 15056910 -KNORR,KÖF,PANE,ÇIT HARC/ÇEŞNİ/ | 1BESAN00009-06 | C | BTL125 ENS115 EKL1 | 390 | 270 | 165 | GB37300735/11 | | ,678 | 31/07/2017 | 15:45 | 05/08/2017 |

# Toplam Sipariş Miktarları Raporu

Fabrika: TEST
Üretim Tipi: Hepsi
Birim: KG

DAHİL
Ticari Ürün Dahil ☑
Depoya Sevk Dahil ☑

Grup Şirketi: Hepsi
Konsinye Dahil ☐
Yıl: 2018
Ay: Mart

TOPLAM SİPARİŞ MİKTARLARI

| Gün | Sevk Bekleyen | Sevk Edilen | Toplam | Gün | Sevk Bekleyen | Sevk Edilen | Toplam |
|---|---|---|---|---|---|---|---|
| Devir | 21.951 | | 21.951 | 16 | 2.940 | 208.323 | 211.263 |
| 1 | 1.923 | 143.903 | 145.826 | 17 | 1.307 | 196.361 | 197.668 |
| 2 | 165 | 109.090 | 109.255 | 18 | | 40.485 | 40.485 |
| 3 | 36 | 167.040 | 167.076 | 19 | 1.565 | 167.563 | 169.128 |
| 4 | 5.889 | 29.719 | 35.608 | 20 | 5.060 | 200.727 | 205.787 |
| 5 | 65.966 | 192.618 | 258.584 | 21 | 2.300 | 241.861 | 244.161 |
| 6 | 465 | 141.725 | 142.190 | 22 | 14.682 | 196.277 | 210.959 |
| 7 | 759 | 175.857 | 176.616 | 23 | 290 | 179.345 | 179.635 |
| 8 | 135 | 162.462 | 162.597 | 24 | 6.650 | 140.406 | 147.056 |
| 9 | 273 | 150.370 | 150.643 | 25 | | 90.837 | 90.837 |
| 10 | | 138.717 | 138.717 | 26 | 3.379 | 165.588 | 168.967 |
| 11 | | 55.611 | 55.611 | 27 | 29.844 | 181.222 | 211.066 |
| 12 | 14.652 | 224.815 | 239.467 | 28 | 13.036 | 182.327 | 195.363 |
| 13 | 412 | 176.653 | 177.065 | 29 | 25.696 | 176.696 | 202.392 |
| 14 | | 182.322 | 182.322 | 30 | 285 | 262.316 | 262.601 |
| 15 | | 165.335 | 165.335 | 31 | | 239.514 | 239.514 |
| Toplam | 112.626 | 2.216.237 | 2.328.863 | Toplam | 219.660 | 5.086.085 | 5.305.745 |

# Oluklu Kombine Planlama

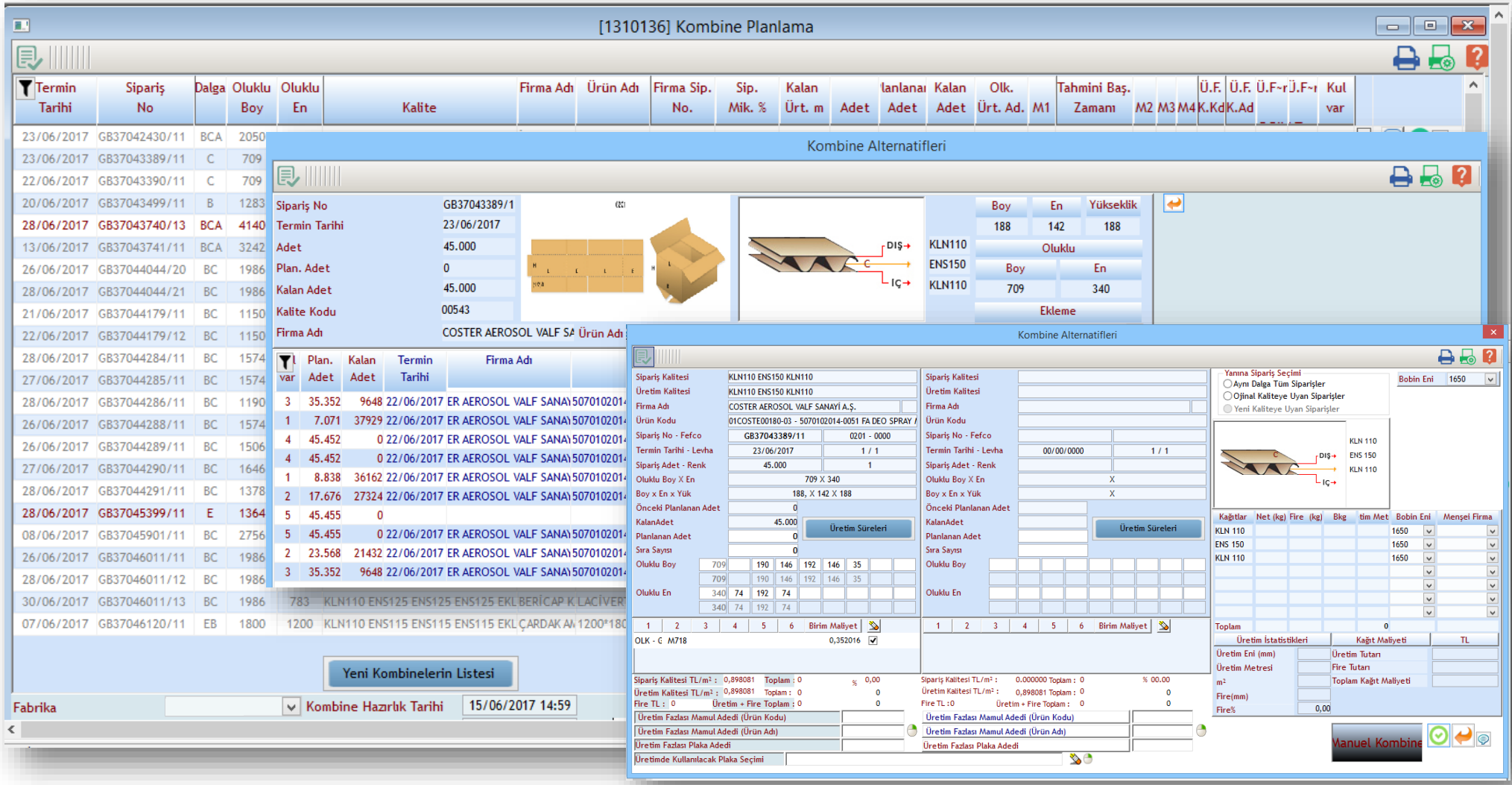

# Konfeksiyon Makinaları **Planlama**

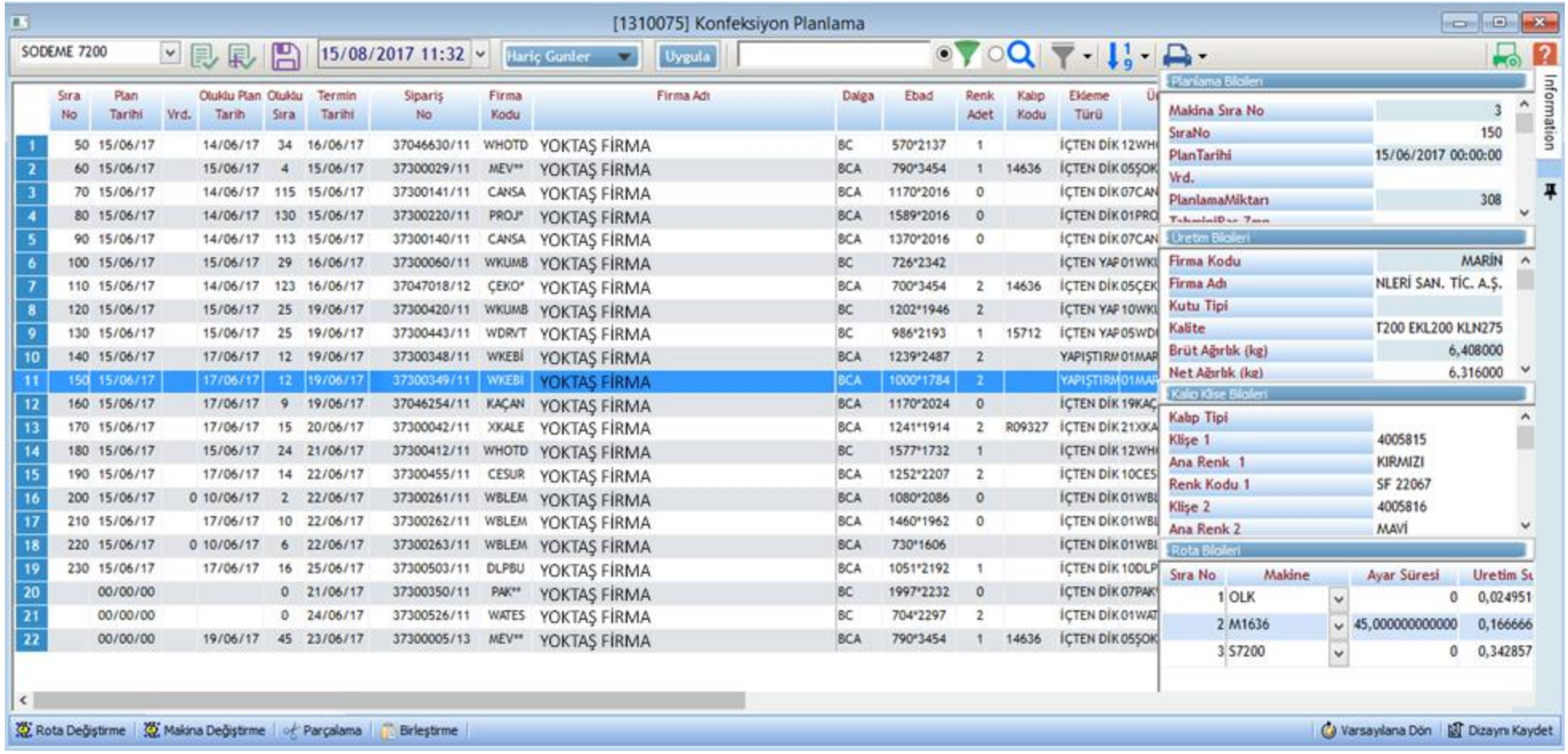

# Makine **Performans İstatistikleri**

Fabrika: TEST | Vardiya: Hepsi | Başlangıç Tarih: 01/06/2017 | Grup Şirketi: Grup İçi | Bitiş Tarih: 15/08/2017 | Kombine Özet Bilgileri

**ÜRETİM MAKİNALARI PERFORMANS İSTATİSTİKLERİ RAPORU**

| Üretim Makinaları | Üretim | | | Fire | | | Vuruş Sayısı | Ayar Sayısı | Çalışma | | Duruş | | | | | | Hız |
|---|---|---|---|---|---|---|---|---|---|---|---|---|---|---|---|---|---|
| | Adet | m - m² | kg | Adet | m - m² | kg | | | Dakika | % | Planlı | % | Plansız | % | Toplam (dk) | % | |
| OLKL (Single Wall) | 1.602.363 | 587.168 | 525.529 | | | | | | 3.722 | 75 | | | 1.240 | 25 | 1.240 | 25 | 158 |
| OLKL (Double Wall) | 1.056.302 | 472.406 | 872.126 | | | | | | 4.153 | 64 | | | 2.299 | 36 | 2.299 | 36 | 114 |
| OLKL (Triplex Wall) | 122.546 | 123.444 | 390.845 | | | | | | 2.733 | 69 | | | 1.238 | 31 | 1.238 | 31 | 45 |
| Toplam | 2.781.211 | 1.183.018 | 1.788.500 | | | | | | 10.608 | 69 | | | 4.777 | 31 | 4.777 | 31 | 112 |
| KONF1 | 517.063 | 451.753 | 304.066 | | | | 512.983 | | 8.424 | 54 | 291 | 2 | 6.966 | 44 | 7.257 | 46 | 2.000 |
| KONF2 | 470.768 | 347.160 | 222.140 | | | | 470.768 | | 8.405 | 57 | 44 | | 6.283 | 43 | 6.327 | 43 | 1.923 |
| KONF3 | 649.390 | 323.063 | 168.034 | | | | 649.390 | | 8.913 | 64 | 69 | | 4.970 | 36 | 5.039 | 36 | 2.807 |
| KONF4 | 157.839 | 202.753 | 153.863 | | | | 157.839 | | 5.505 | 73 | 114 | 2 | 1.953 | 26 | 2.067 | 27 | 1.270 |
| KONF5 | 601.807 | 620.981 | 236.510 | | | | 601.807 | | 6.987 | 58 | | | 4.986 | 42 | 4.986 | 42 | 3.016 |
| KONF6 | 924.307 | 323.660 | 186.664 | | | | 322.789 | | 7.276 | 53 | 85 | 1 | 6.350 | 46 | 6.435 | 47 | 1.421 |
| KONF7 | 1.161.010 | 559.381 | 320.611 | | | | 505.226 | | 9.906 | 63 | 22 | | 5.903 | 37 | 5.925 | 37 | 1.917 |
| KONF8 | 345.031 | 139.802 | 56.957 | | | | 345.031 | | 6.135 | 64 | | | 3.433 | 36 | 3.433 | 36 | 2.164 |
| KONF9 | 214.762 | 297.234 | 313.093 | | | | 148.368 | | 7.050 | 55 | 256 | 2 | 5.478 | 43 | 5.734 | 45 | 711 |
| KONF10 | 44.660 | 125.478 | 144.739 | | | | 54.402 | | 9.448 | 71 | | | 3.936 | 29 | 3.936 | 29 | 244 |
| Son Makina Üretim Toplamı | 4.029.774 | 2.523.095 | 1.728.788 | | | | 3.768.603 | | 88.657 | 61 | 881 | 1 | 55.035 | 38 | 55.916 | 39 | |

| Üretim | PLAKA | KALIPLI | KUTU |
|---|---|---|---|
| Adet | 254.204 | 2.186.257 | 1.589.313 |
| m² | 302.087 | 1.057.263 | 1.163.763 |
| kg | 295.415 | 675.949 | 757.424 |

# Oluklu Fire Analizi

**DAILY WASTE ANALYSIS FOR CORRUGATER**

Date: 19/01/2016
Page: 1 / 1

| Ord. # | Date | PRODUCTION AMOUNT | | | | | | | WASTE AMOUNT | | | | | | | | | | | | |
|---|---|---|---|---|---|---|---|---|---|---|---|---|---|---|---|---|---|---|---|---|---|
| | | Meter | m² | Gross Kg | Net Kg | Paper Consumption Kg | Starch Borax Caustic | Total Consumption | Wet-End Waste Kg | Wet-End Waste % | Bridge Waste (Kg) | Bridge Waste (%) | Rotary Shear Waste (Kg) | Rotary Shear Waste (%) | Edge Waste (Kg) | Edge Waste (%) | Edge Waste Prod. (%) | Prod. Waste (Kg) | Prod. Waste (%) | Total Waste (Kg) | Total Waste (%) |
| 12 | 12/12/2015 | 92.166 | 134.173 | 100.444 | 99.364 | 103.989 | 2.620 | 106.609 | 2.220 | 2,08 | 35 | 0,03 | 1.767 | 1,66 | 2.143 | 2,01 | 2,13 | 1080 | 1,01 | 7.245 | 6,80 |
| 13 | 13/12/2015 | 59.195 | 87.701 | 62.538 | 62.334 | 64.776 | 2.045 | 66.821 | 2.314 | 3,46 | 0 | 0,00 | 960 | 1,44 | 1.009 | 1,51 | 1,61 | 204 | 0,31 | 4.487 | 6,72 |
| 14 | 14/12/2015 | 102.287 | 157.665 | 85.379 | 84.791 | 91.645 | 1.895 | 93.540 | 6.214 | 6,64 | 0 | 0,00 | 635 | 0,68 | 1.312 | 1,40 | 1,54 | 588 | 0,63 | 8.749 | 9,35 |
| 15 | 15/12/2015 | 96.832 | 137.163 | 80.779 | 80.029 | 80.048 | 1.892 | 81.940 | -1.171 | -1,43 | 39 | 0,05 | 1.105 | 1,35 | 1.188 | 1,45 | 1,47 | 750 | 0,92 | 1.911 | 2,33 |
| 16 | 16/12/2015 | 130.796 | 190.684 | 119.946 | 119.275 | 130.780 | 2.879 | 133.659 | 10.786 | 8,07 | 26 | 0,02 | 1.175 | 0,88 | 1.727 | 1,29 | 1,44 | 671 | 0,50 | 14.384 | 10,76 |
| 17 | 17/12/2015 | 121.204 | 165.658 | 83.586 | 82.120 | 88.554 | 1.771 | 90.325 | 4.121 | 4,56 | 27 | 0,03 | 816 | 0,90 | 1.776 | 1,97 | 2,12 | 1466 | 1,62 | 8.205 | 9,08 |
| 18 | 18/12/2015 | 101.563 | 151.782 | 72.086 | 71.062 | 76.067 | 1.557 | 77.624 | 3.139 | 4,04 | 8 | 0,01 | 596 | 0,77 | 1.795 | 2,31 | 2,49 | 1024 | 1,32 | 6.562 | 8,45 |
| 19 | 19/12/2015 | 110.968 | 158.602 | 85.999 | 85.670 | 90.855 | 1.836 | 92.691 | 4.417 | 4,77 | 11 | 0,01 | 984 | 1,06 | 1.278 | 1,38 | 1,49 | 329 | 0,35 | 7.018 | 7,57 |
| 20 | 20/12/2015 | 0 | 0 | 0 | 0 | 0 | 0 | 0 | 0 | 0,00 | 0 | 0,00 | 0 | | 0 | | 0,00 | 0 | 0,00 | 0 | 0,00 |
| 21 | 21/12/2015 | 13.995 | 19.454 | 8.406 | 8.376 | 5.772 | 542 | 6.314 | -2.542 | -40,26 | 8 | 0,13 | 186 | 2,94 | 256 | 4,05 | 3,05 | 30 | 0,48 | -2.062 | -32,66 |
| 22 | 22/12/2015 | 179.495 | 271.607 | 179.405 | 178.019 | 186.710 | 2.537 | 189.247 | 6.658 | 3,52 | 54 | 0,03 | 1.482 | 0,78 | 1.648 | 0,87 | 0,92 | 1386 | 0,73 | 11.228 | 5,93 |
| 23 | 23/12/2015 | 120.722 | 181.250 | 105.318 | 104.508 | 113.823 | 2.841 | 116.664 | 8.621 | 7,39 | 29 | 0,02 | 1.078 | 0,92 | 1.618 | 1,39 | 1,54 | 810 | 0,69 | 12.156 | 10,42 |
| 24 | 24/12/2015 | 134.957 | 197.784 | 126.395 | 124.877 | 133.153 | 2.816 | 135.969 | 5.212 | 3,83 | 92 | 0,07 | 1.847 | 1,36 | 2.423 | 1,78 | 1,92 | 1518 | 1,12 | 11.092 | 8,16 |
| 25 | 25/12/2015 | 151.908 | 211.633 | 130.348 | 128.641 | 127.942 | 1.417 | 129.359 | -4.809 | -3,72 | 7 | 0,01 | 1.694 | 1,31 | 2.119 | 1,64 | 1,63 | 1707 | 1,32 | 718 | 0,55 |
| 26 | 26/12/2015 | 167.959 | 206.265 | 117.641 | 116.123 | 124.751 | 1.935 | 126.686 | 1.858 | 1,47 | 52 | 0,04 | 2.923 | 2,31 | 4.211 | 3,32 | 3,58 | 1518 | 1,20 | 10.563 | 8,34 |
| 27 | 27/12/2015 | 57.930 | 90.533 | 35.841 | 35.520 | 38.011 | 518 | 38.529 | 1.479 | 3,84 | 0 | 0,00 | 451 | 1,17 | 757 | 1,96 | 2,11 | 321 | 0,83 | 3.009 | 7,81 |
| 28 | 28/12/2015 | 113.452 | 170.344 | 109.706 | 108.224 | 113.464 | 2.837 | 116.301 | 4.382 | 3,77 | 89 | 0,08 | 916 | 0,79 | 1.208 | 1,04 | 1,10 | 1482 | 1,27 | 8.077 | 6,94 |
| 29 | 29/12/2015 | 85.529 | 124.142 | 74.834 | 74.384 | 78.234 | 1.895 | 80.129 | 2.104 | 2,63 | 22 | 0,03 | 1.477 | 1,84 | 1.691 | 2,11 | 2,26 | 450 | 0,56 | 5.745 | 7,17 |
| 30 | 30/12/2015 | 88.125 | 128.257 | 86.989 | 86.730 | 88.064 | 2.062 | 90.126 | 951 | 1,05 | 0 | 0,00 | 1.187 | 1,32 | 999 | 1,11 | 1,15 | 259 | 0,29 | 3.396 | 3,77 |
| 31 | 31/12/2015 | 0 | 0 | 0 | 0 | 25.810 | 0 | 25.810 | 25.810 | 100,00 | 0 | 0,00 | 0 | 0,00 | 0 | 0,00 | 0,00 | 0 | 0,00 | 25.810 | 100,00 |
| Total : | | 2.779.758 | 3.996.351 | 2.420.241 | 2.392.765 | 2.554.313 | 54.546 | 2.608.859 | 106.577 | 4,09 | 1.070 | 0,04 | 35.890 | 1,38 | 45.078 | 1,73 | 1,86 | 27.476 | 1,05 | 216.091 | 8,28 |

# Konfeksiyon Fire Analizi

**DAILY WASTE ANALYSIS FOR CONVERTING MACHINE**

Date: 19/01/2016
Page: 1 / 2

| Ord. # | Date | PRODUCTION AMOUNT | | | WASTE AMOUNT | | | | | | | | Total Waste Kg | Total Waste % | Corrutaged Waste Kg | Corr+Conv. Waste Kg | Recycle Kg |
|---|---|---|---|---|---|---|---|---|---|---|---|---|---|---|---|---|---|
| | | Pieces | m² | Kg | Production Pieces | Production m² | Production Kg | Production % | Die Cut Kg | Die Cut % | Technical Waste Kg | Technical Waste % | | | | | |
| 11 | 11/12/2015 | 6.593 | 7.656 | 4.666 | 45 | 60 | 30 | 0,63 | 0 | 0,00 | 102 | 2,14 | 132 | 2,75 | 12.700 | 12.832 | |
| 12 | 12/12/2015 | 13.628 | 16.241 | 11.378 | 28 | 35 | 26 | 0,23 | 35 | 0,31 | 150 | 1,30 | 211 | 1,82 | 7.245 | 7.456 | |
| 13 | 13/12/2015 | 0 | 0 | 0 | 0 | 0 | 0 | 0,00 | 0 | 0,00 | 0 | 0,00 | 0 | 0,00 | 4.487 | 4.487 | |
| 14 | 14/12/2015 | 40.541 | 52.132 | 28.663 | 38 | 73 | 42 | 0,15 | 0 | 0,00 | 261 | 0,90 | 303 | 1,05 | 8.748 | 9.051 | |
| 15 | 15/12/2015 | 18.846 | 21.855 | 16.531 | 75 | 94 | 71 | 0,43 | 56 | 0,34 | 90 | 0,54 | 217 | 1,30 | 1.910 | 2.127 | |
| 16 | 16/12/2015 | 52.702 | 63.321 | 28.356 | 181 | 230 | 157 | 0,55 | 0 | 0,00 | 152 | 0,53 | 309 | 1,08 | 14.383 | 14.692 | 3.812 |
| 17 | 17/12/2015 | 44.862 | 51.669 | 19.198 | 9 | 10 | 4 | 0,02 | 0 | 0,00 | 73 | 0,38 | 77 | 0,40 | 8.205 | 8.282 | |
| 18 | 18/12/2015 | 38.804 | 46.266 | 18.668 | 41 | 56 | 29 | 0,16 | 610 | 3,16 | 663 | 3,43 | 1.302 | 6,52 | 6.562 | 7.864 | |
| 19 | 19/12/2015 | 32.391 | 41.818 | 17.694 | 44 | 62 | 35 | 0,20 | 36 | 0,20 | 2 | 0,01 | 73 | 0,41 | 7.018 | 7.091 | |
| 20 | 20/12/2015 | 0 | 0 | 0 | 0 | 0 | 0 | 0,00 | 0 | 0,00 | 0 | 0,00 | 0 | 0,00 | 0 | 0 | |
| 21 | 21/12/2015 | 15.451 | 17.710 | 12.208 | 45 | 55 | 37 | 0,30 | 0 | 0,00 | 142 | 1,15 | 179 | 1,45 | -2.062 | -1.883 | |
| 22 | 22/12/2015 | 10.737 | 9.564 | 4.651 | 29 | 27 | 17 | 0,36 | 0 | 0,00 | 111 | 2,33 | 128 | 2,68 | 11.227 | 11.355 | |
| 23 | 23/12/2015 | 26.973 | 29.543 | 14.297 | 34 | 48 | 30 | 0,21 | 0 | 0,00 | 73 | 0,51 | 103 | 0,71 | 12.156 | 12.259 | |
| 24 | 24/12/2015 | 28.880 | 33.307 | 16.598 | 39 | 65 | 40 | 0,24 | 0 | 0,00 | 156 | 0,93 | 196 | 1,16 | 11.091 | 11.287 | |
| 25 | 25/12/2015 | 25.307 | 20.141 | 6.715 | 8 | 7 | 2 | 0,04 | 0 | 0,00 | 0 | 0,00 | 2 | 0,04 | 717 | 719 | |
| 26 | 26/12/2015 | 20.401 | 25.609 | 14.347 | 11 | 14 | 11 | 0,08 | 0 | 0,00 | 91 | 0,63 | 102 | 0,71 | 10.563 | 10.665 | |
| 27 | 27/12/2015 | 0 | 0 | 0 | 0 | 0 | 0 | 0,00 | 0 | 0,00 | 0 | 0,00 | 0 | 0,00 | 3.008 | 3.008 | |
| 28 | 28/12/2015 | 46.060 | 50.471 | 19.409 | 48 | 49 | 21 | 0,11 | 0 | 0,00 | 122 | 0,62 | 143 | 0,73 | 8.076 | 8.219 | |
| 29 | 29/12/2015 | 11.658 | 14.941 | 9.669 | 90 | 119 | 79 | 0,81 | 0 | 0,00 | 262 | 2,64 | 341 | 3,41 | 5.745 | 6.086 | |
| 30 | 30/12/2015 | 28.610 | 42.444 | 24.451 | 45 | 63 | 49 | 0,20 | 0 | 0,00 | 251 | 1,02 | 300 | 1,21 | 3.396 | 3.696 | |
| 31 | 31/12/2015 | 0 | 0 | 0 | 0 | 0 | 0 | 0,00 | 0 | 0,00 | 0 | 0,00 | 0 | 0,00 | 25.810 | 25.810 | |
| Total : | | 644.326 | 775.493 | 392.220 | 1.123 | 1.540 | 949 | 0,24 | 787 | 0,20 | 4.285 | 1,09 | 6.021 | 1,54 | 216.082 | 222.103 | 3.812 |

# «Upgrade-Downgrade» Analizi

ÜRETİM İŞLEMLERİ - Mamul && Kalite && Güvence - [ [1820262] Sipariş Kalite Upgrade & Downgrade Raporu]

Modüller Programlar Raporlar Bakım Yardım

CANLI | Ekran | A4 Form | GETİR | Ön İzleme | Yazdır | Dosya Transferi | Filtreyi Aç | Filtrele | Dizaynı Kaydet | Yardım

Fabrika FABRİKA1 Yıl 2018 Ay Kasım

Yıl 2018 Ay Kasım

YOKTAŞ AMBALAJ SAN. VE TİC. A.Ş.

FABRİKA1 SIPARIŞ KALITE UPGRADE _DOWNGRADE RAPORU2018 KASıM

Tarih : : 07/11/2018 09:14

Sayfa : : 1 / 7

| Firma Adı | Sipariş No. | Açılış Tarihi | Termin Tarihi | Üretim Tarihi | Vardiya | Sıra | Ürün Kodu | Ürün Adı | Dalga | Sipariş Kalitesi | Planlanan Kalite | Üretim Kalitesi | Üretim m² | Sipariş m² - TL | Planlanan |
|---|---|---|---|---|---|---|---|---|---|---|---|---|---|---|---|
| TEST FİRMA | 38085948/11 | 05/11/2018 | 07/11/2018 | 07/11/2018 | 1 | 96388 | YOKTAŞ URN1 | YOKTAŞ ÜRÜN ADI TEST | BC | TLN100 FLT90 FLT90 FLT90 TLN100 | TLN100 FLT90 FLT90 FLT90 TLN100 | TLN100 FLT80 FLT80 FLT80 TLN100 | 2.288 | 1,684239 | |
| TEST FİRMA | 38085378/11 | 02/11/2018 | 07/11/2018 | 03/11/2018 | 1 | 95478 | YOKTAŞ URN1 | YOKTAŞ ÜRÜN ADI TEST | BC | BKL135 NSS160 KLN175 NSS160 KLN200 | BKL135 NSS160 KLN175 NSS160 KLN200 | BKL130 NSS160 KLN175 NSS160 KLN200 | 2.622 | 4,849068 | |
| TEST FİRMA | 38085378/11 | 02/11/2018 | 07/11/2018 | 02/11/2018 | 2 | 95357 | YOKTAŞ URN1 | YOKTAŞ ÜRÜN ADI TEST | BC | BKL135 NSS160 KLN175 NSS160 KLN200 | BKL135 NSS160 KLN175 NSS160 KLN200 | BKL135 NSS160 KLN175 NSS160 KLN200 | 2.163 | 4,849068 | |
| TEST FİRMA | 38084964/11 | 31/10/2018 | 15/11/2018 | 01/11/2018 | 1 | 94990 | YOKTAŞ URN1 | YOKTAŞ ÜRÜN ADI TEST | BC | KLN135 KCT200 KCT200 KCT200 KLN135 | KLN135 KCT200 KCT200 KCT200 KLN135 | KLN135 KCT200 KCT200 KCT200 KLN135 | 4.587 | 3,537466 | |
| TEST FİRMA | 38084967/11 | 31/10/2018 | 15/11/2018 | 01/11/2018 | 1 | 94992 | YOKTAŞ URN1 | YOKTAŞ ÜRÜN ADI TEST | BC | KLN175 NSS160 KLN175 NSS160 KLN175 | KLN175 NSS160 KLN175 NSS160 KLN175 | KLN175 NSS160 KLN175 NSS160 KLN175 | 3.682 | 4,935273 | |
| TEST FİRMA | 38085093/11 | 01/11/2018 | 05/11/2018 | 01/11/2018 | 3 | 95219 | YOKTAŞ URN1 | YOKTAŞ ÜRÜN ADI TEST | BC | KLN110 FLT125 FLT90 FLT125 KLN110 | KLN110 KCT120 FLT90 KCT120 KLN110 | KLN100 KCT120 FLT80 KCT120 KLN100 | 3.988 | 2,421425 | |
| TEST FİRMA | 38085898/11 | 05/11/2018 | 08/11/2018 | 06/11/2018 | 1 | 96148 | YOKTAŞ URN1 | YOKTAŞ ÜRÜN ADI TEST | BC | KLN110 FLT90 FLT90 FLT125 KLN110 | KLN110 FLT90 FLT90 FLT125 KLN110 | KLN100 FLT80 FLT80 FLT120 KLN100 | 2.391 | 2,320029 | |
| TEST FİRMA | 38085992/11 | 06/11/2018 | 28/11/2018 | 07/11/2018 | 1 | 96402 | YOKTAŞ URN1 | YOKTAŞ ÜRÜN ADI TEST | BC | KLN110 FLT90 FLT90 FLT125 KLN110 | KLN110 FLT90 FLT90 FLT125 KLN110 | KLN100 FLT80 FLT80 FLT120 KLN100 | 2.343 | 2,320029 | |
| TEST FİRMA | 38085950/11 | 05/11/2018 | 08/11/2018 | 07/11/2018 | 1 | 96390 | YOKTAŞ URN1 | YOKTAŞ ÜRÜN ADI TEST | BC | TLN100 FLT90 FLT90 FLT90 TLN100 | TLN100 FLT90 FLT90 FLT90 TLN100 | TLN100 FLT80 FLT80 FLT80 TLN100 | 3.188 | 1,684239 | |
| TEST FİRMA | 38085949/11 | 05/11/2018 | 08/11/2018 | 07/11/2018 | 1 | 96388 | YOKTAŞ URN1 | YOKTAŞ ÜRÜN ADI TEST | BC | TLN100 FLT90 FLT90 FLT90 TLN100 | TLN100 FLT90 FLT90 FLT90 TLN100 | TLN100 FLT80 FLT80 FLT80 TLN100 | 2.040 | 1,684239 | |
| TEST FİRMA | 38085387/11 | 02/11/2018 | 05/11/2018 | 02/11/2018 | 3 | 95461 | YOKTAŞ URN1 | YOKTAŞ ÜRÜN ADI TEST | BC | BKL135 NSS130 KLN135 NSS130 KLN135 | BKL135 NSS130 KLN135 NSS130 KLN135 | BKL135 NSS130 KLN135 NSS130 KLN135 | 6.424 | 3,841762 | |
| TEST FİRMA | 38085386/11 | 02/11/2018 | 05/11/2018 | 02/11/2018 | 2 | 95376 | YOKTAŞ URN1 | YOKTAŞ ÜRÜN ADI TEST | BC | KLN175 NSS160 KLN175 NSS160 KLN200 | KLN175 NSS160 KLN175 NSS160 KLN200 | KLN175 NSS160 KLN175 NSS160 KLN200 | 7.009 | 5,071523 | |
| TEST FİRMA | 38084923/11 | 31/10/2018 | 05/11/2018 | 05/11/2018 | 1 | 95884 | YOKTAŞ URN1 | YOKTAŞ ÜRÜN ADI TEST | C | BKL135 NSS160 KLN175 | BKL135 NSS160 KLN175 | BKL130 NSS160 KLN175 | 9.539 | 2,766735 | |
| TEST FİRMA | 38084924/11 | 31/10/2018 | 05/11/2018 | 03/11/2018 | 1 | 95477 | YOKTAŞ URN1 | YOKTAŞ ÜRÜN ADI TEST | BC | KLN175 NSS160 KLN135 NSS160 KLN175 | KLN175 NSS160 KLN135 NSS160 KLN175 | KLN175 NSS160 KLN135 NSS160 KLN175 | 12.832 | 4,692568 | |
| TEST FİRMA | 38085092/11 | 01/11/2018 | 05/11/2018 | 01/11/2018 | 3 | 95188 | YOKTAŞ URN1 | YOKTAŞ ÜRÜN ADI TEST | C | KLN175 NSS160 KLN200 | KLN175 NSS160 KLN200 | KLN175 NSS160 KLN200 | 3.699 | 3,125440 | |
| TEST FİRMA | 38085091/11 | 01/11/2018 | 05/11/2018 | 01/11/2018 | 3 | 95185 | YOKTAŞ URN1 | YOKTAŞ ÜRÜN ADI TEST | C | KLN175 NSS160 KLN200 | KLN175 NSS160 KLN200 | KLN175 NSS160 KLN200 | 10.388 | 3,125440 | |
| TEST FİRMA | 38085772/11 | 05/11/2018 | 07/11/2018 | 06/11/2018 | 1 | 96117 | YOKTAŞ URN1 | YOKTAŞ ÜRÜN ADI TEST | C | BTL125 FLT150 KLN135 | BTL125 FLT150 KLN135 | BTL140 FLT145 KLN135 | 6.525 | 1,728111 | |
| TEST FİRMA | 38084976/11 | 31/10/2018 | 07/11/2018 | 01/11/2018 | 3 | 95161 | YOKTAŞ URN1 | YOKTAŞ ÜRÜN ADI TEST | C | TLN160 FLT150 TLN160 | TLN160 FLT150 TLN160 | TLN160 FLT145 TLN160 | 8.858 | 1,628616 | |
| TEST FİRMA | 38084976/12 | 31/10/2018 | 07/11/2018 | 01/11/2018 | 3 | 95167 | YOKTAŞ URN1 | YOKTAŞ ÜRÜN ADI TEST | C | TLN160 FLT150 TLN160 | TLN160 FLT150 TLN160 | TLN160 FLT145 TLN160 | 5.975 | 1,628616 | |
| TEST FİRMA | 38085541/11 | 02/11/2018 | 07/11/2018 | 05/11/2018 | 1 | 95890 | YOKTAŞ URN1 | YOKTAŞ ÜRÜN ADI TEST | C | KLN135 FLT125 KLN135 | KLN135 FLT125 KLN135 | KLN135 FLT120 KLN135 | 5.062 | 1,935270 | |
| TEST FİRMA | 38085245/11 | 01/11/2018 | 08/11/2018 | 05/11/2018 | 2 | 96018 | YOKTAŞ URN1 | YOKTAŞ ÜRÜN ADI TEST | EB | BTL125 FLT90 FLT90 FLT90 TLN100 | BTL125 FLT90 FLT90 FLT90 TLN100 | BTL125 FLT90 FLT90 FLT90 TLN100 | 5.721 | 1,706969 | |
| TEST FİRMA | 38085374/11 | 02/11/2018 | 05/11/2018 | 02/11/2018 | 3 | 95446 | YOKTAŞ URN1 | YOKTAŞ ÜRÜN ADI TEST | BC | BPK150 NSS160 KLN200 NSS160 KLN200 | BPK150 NSS160 KLN200 NSS160 KLN275 | BPK145 NSS160 KLN200 NSS160 KLN275 | 5.101 | 5,219123 | |
| TEST FİRMA | 38085355/11 | 02/11/2018 | 05/11/2018 | 02/11/2018 | 3 | 95427 | YOKTAŞ URN1 | YOKTAŞ ÜRÜN ADI TEST | BC | BPK150 NSS160 KLN200 NSS160 KLN200 | BPK150 NSS160 KLN200 NSS160 KLN275 | BPK145 NSS160 KLN200 NSS160 KLN275 | 8.872 | 5,219123 | |
| TEST FİRMA | 38083040/11 | 23/10/2018 | 05/11/2018 | 02/11/2018 | 1 | 95250 | YOKTAŞ URN1 | YOKTAŞ ÜRÜN ADI TEST | B | KLN200 NSS130 KLN200 | KLN200 NSS130 KLN200 | KLN200 NSS130 KLN200 | 11.860 | 2,988916 | |
| TEST FİRMA | 38083042/11 | 23/10/2018 | 02/11/2018 | 02/11/2018 | 1 | 95248 | YOKTAŞ URN1 | YOKTAŞ ÜRÜN ADI TEST | B | KLN200 NSS130 KLN200 | KLN200 NSS130 KLN200 | KLN200 NSS130 KLN200 | 5.784 | 2,988916 | |
| TEST FİRMA | 38084508/11 | 30/10/2018 | 09/11/2018 | 01/11/2018 | 2 | 95060 | YOKTAŞ URN1 | YOKTAŞ ÜRÜN ADI TEST | C | BKL135 FLT125 KLN135 | BKL135 FLT125 KLN135 | BKL130 FLT120 KLN135 | 5.139 | 1,955520 | |
| TEST FİRMA | 38084509/11 | 30/10/2018 | 09/11/2018 | 01/11/2018 | 3 | 95158 | YOKTAŞ URN1 | YOKTAŞ ÜRÜN ADI TEST | C | KLN110 FLT125 KLN175 | KLN110 FLT125 KLN175 | KLN100 FLT120 KLN175 | 5.205 | 2,046300 | |
| TEST FİRMA | 38082034/11 | 18/10/2018 | 05/11/2018 | 01/11/2018 | 1 | 95034 | YOKTAŞ URN1 | YOKTAŞ ÜRÜN ADI TEST | C | KLN135 FLT125 KLN135 | KLN135 FLT125 KLN135 | KLN135 FLT125 KLN135 | 10.771 | 1,935270 | |
| TEST FİRMA | 38082034/12 | 18/10/2018 | 19/11/2018 | 01/11/2018 | 1 | 95035 | YOKTAŞ URN1 | YOKTAŞ ÜRÜN ADI TEST | C | KLN135 FLT125 KLN135 | KLN135 FLT125 KLN135 | KLN135 FLT125 KLN135 | 10.881 | 1,935270 | |
| TEST FİRMA | 38083381/11 | 23/10/2018 | 05/11/2018 | 01/11/2018 | 1 | 95015 | YOKTAŞ URN1 | YOKTAŞ ÜRÜN ADI TEST | C | KLN135 FLT125 KLN135 | KLN135 FLT125 KLN135 | KLN135 FLT120 KLN135 | 2.935 | 1,935270 | |
| TEST FİRMA | 38082032/11 | 18/10/2018 | 05/11/2018 | 01/11/2018 | 1 | 95033 | YOKTAŞ URN1 | YOKTAŞ ÜRÜN ADI TEST | C | KLN135 FLT125 KLN135 | KLN135 FLT125 KLN135 | KLN135 FLT125 KLN135 | 10.771 | 1,935270 | |
| TEST FİRMA | 38082033/11 | 18/10/2018 | 05/11/2018 | 01/11/2018 | 1 | 95012 | YOKTAŞ URN1 | YOKTAŞ ÜRÜN ADI TEST | C | KLN135 FLT125 KLN135 | KLN135 FLT125 KLN135 | KLN135 FLT120 KLN135 | 10.893 | 1,935270 | |
| TEST FİRMA | 38082470/11 | 19/10/2018 | 05/11/2018 | 02/11/2018 | 1 | 95262 | YOKTAŞ URN1 | YOKTAŞ ÜRÜN ADI TEST | B | KLN200 NSS130 KLN200 | KLN200 NSS130 KLN200 | KLN200 NSS130 KLN200 | 8.660 | 2,988916 | |

# TEA-COFFEE TIME

15 DAKİKA

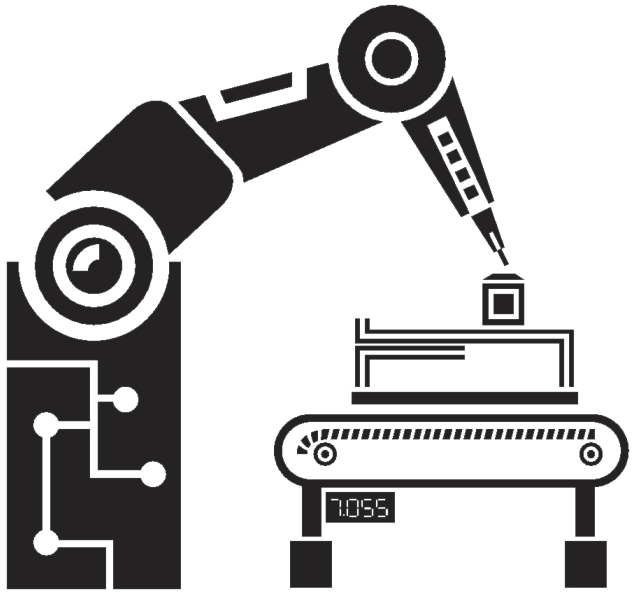

# Digitor MES

## Makina Otomasyonu

*«Manufacturing Execution System»*

# Digitor MES Anahtar Özellikleri

(*) Geliştirme Aşamasında

# Oluklu Bobin Ayak Operatör Ekranı

Tedarikçi Etiketi

Yarım Bobin Etiketi

# Konfeksiyon Makinası Operatör Ekranı

| | | | |
|---|---|---|---|
| FİRMA ADI | Test firma | | |
| SİPARİŞ NO | 1578135486 | | |
| ÜRÜN ADI | 1578135486 koli ürünü | | |
| İLÇE / İL | MERKEZ / ANTALYA | MÜŞ. TALEP NO | 4000044457 |
| ÜRÜN KODU | 1578135486 | ÜRÜN ÖLÇÜSÜ | 570 x 540 x 670 |
| SİPARİŞ MİKTARI | 250 | | |
| PALETTEKİ ADET | 12 | | |
| TERMİN TARİHİ | 18.05.2017 | | |
| ÜRETİM TARİHİ | 11.07.2017 17:07 | | |
| PALET SIRA NO | 3 | | |

410002399550

KALİTE KONTROLÜ ÜRETİM AŞAMASINDA YAPILMIŞTIR.

Form ÜP-018/Rev.0

Tarım ve Köyişleri Bakalnlığı'nın 14.12.2009 tarih ve G59-0975-G-00001 nolu izni ile üretilmiştir.

| | | | |
|---|---|---|---|
| FİRMA ADI | Test firma | | |
| SİPARİŞ NO | 7884515 | PALET TİPİ | STANDART 100 X 120 |
| ÜRÜN KODU | TST7846 | ÜRÜN ÖLÇÜLERİ | 570 x 540 x 670 |
| ÜRETİM TARİHİ | 11.07.2017 17:07 | | |
| TERMİN TARİHİ | 18.05.2017 | | |
| PALETTEKİ ADET | 12 | | |
| P. KONTROL / VARDİYA | | 3 | |
| AD SOYAD | MOMENTSOFT TEST | | |

410002399550

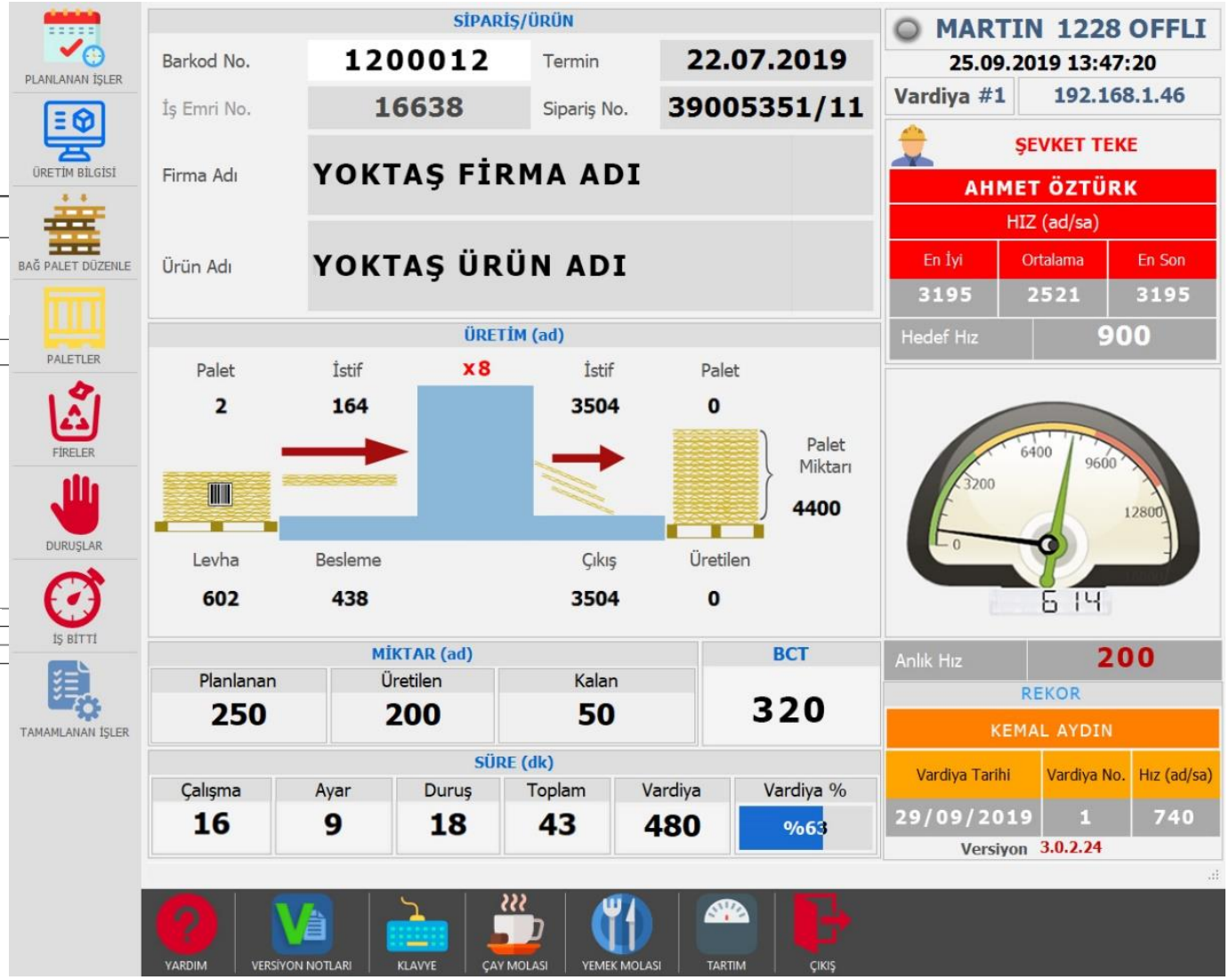

# Konfeksiyon Makinası **Ürün/Üretim Bilgileri**

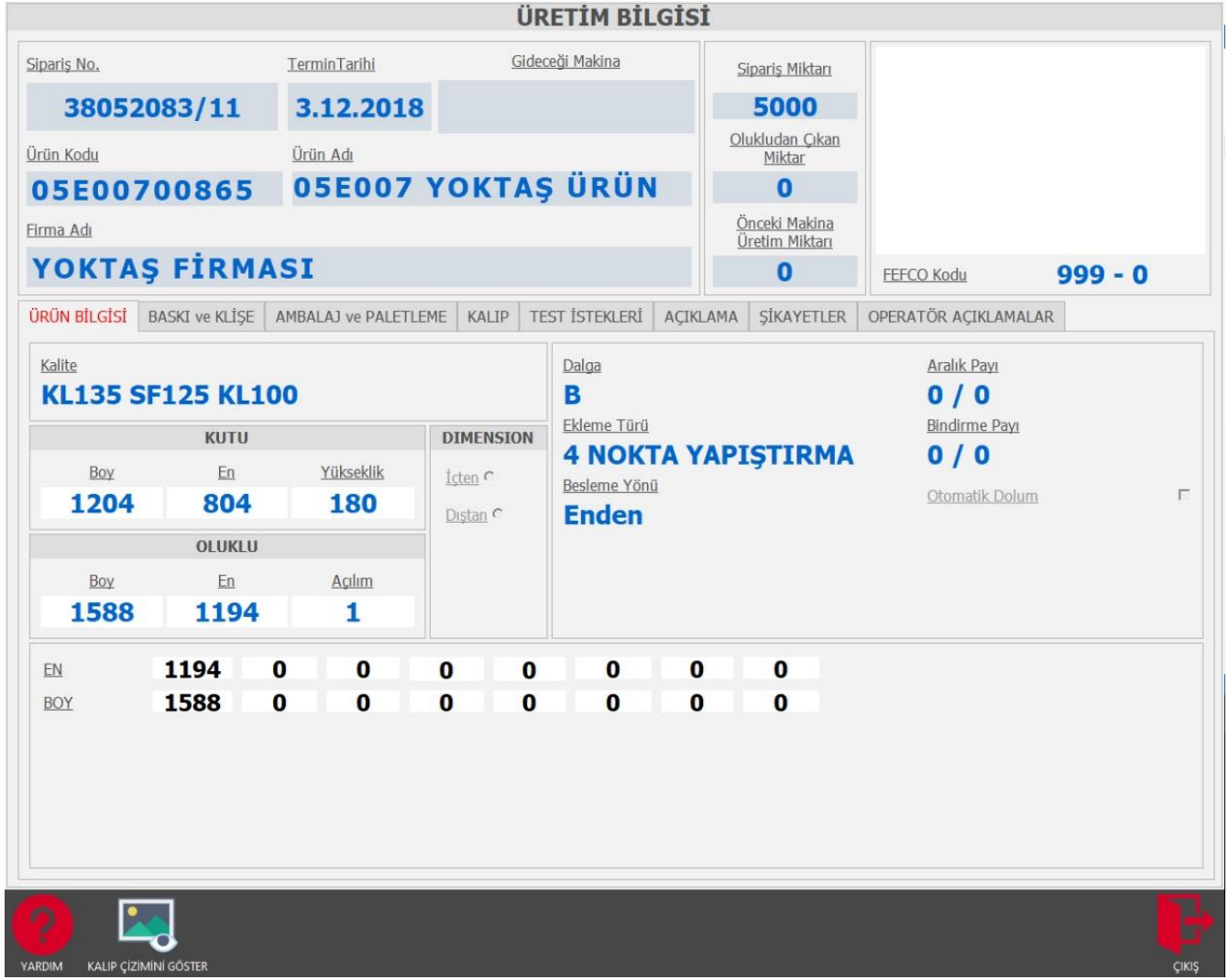

# Digitor MES ile DigiWeb Sunumu

# DigiWeb Anlık Üretim Makinaları İzleme

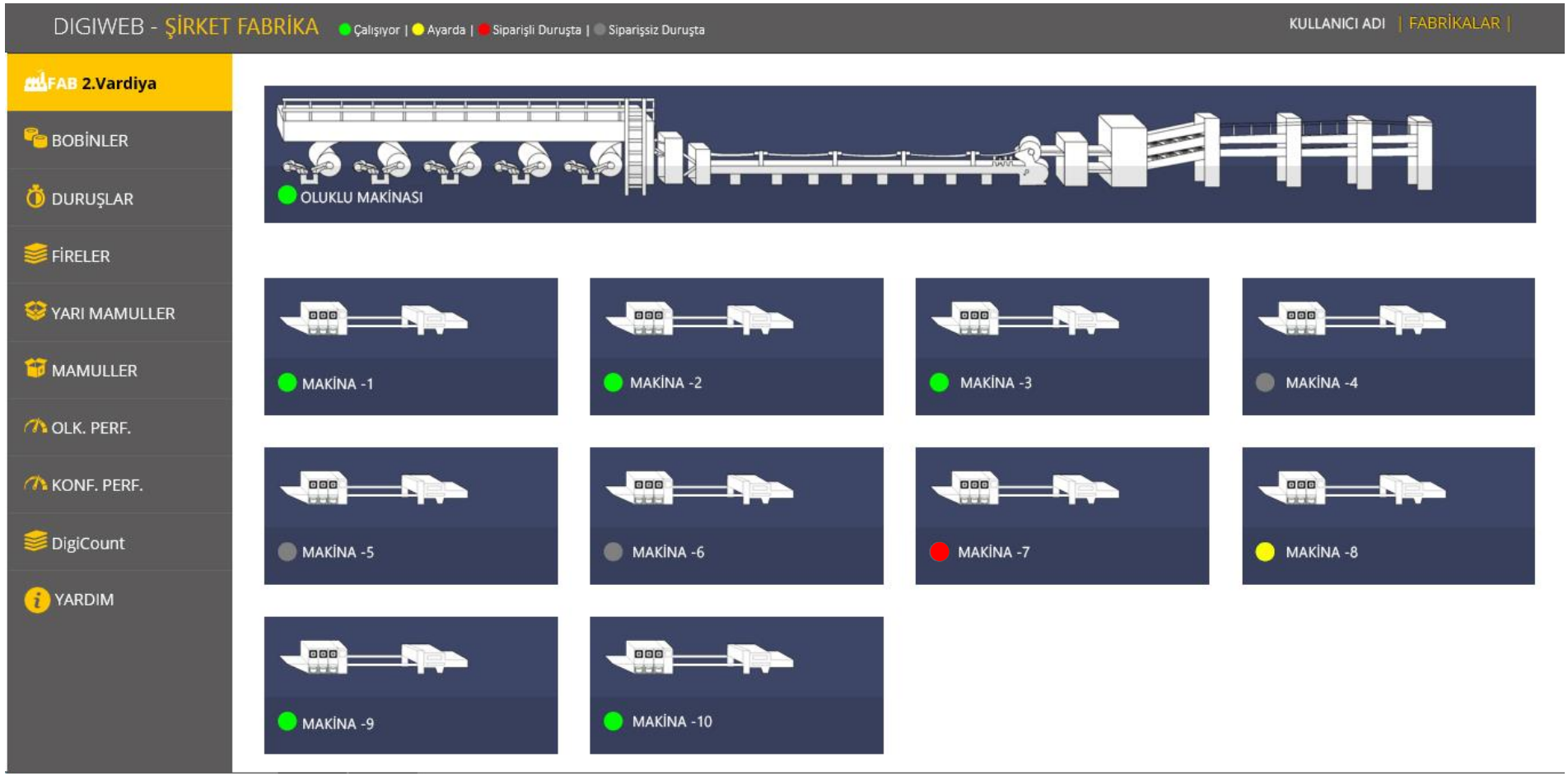

# Oluklu Makinası Anlık Çalışma Bilgileri

DIGIWEB -ŞİRKET FABRİKA ADI

SISTEM YÖNETİCİSİ | FABRİKALAR |

FAB 2.Vardiya

- BOBİNLER
- DURUŞLAR
- FİRELER
- YARIMAMULLER
- MAMULLER
- OLK. PERF.
- KONF. PERF.
- DigiCount
- YARDIM

OLK MAK | Kalite= KLN135 FLT120 FLT120 FLT120 IKL135 Planlanan Tamamlanan

**ÜST ASANSÖR**

| | | | ADET |
|---|---|---|---|
| Sipariş No. | 38085659/0 | Sipariş | 7.000 |
| Firma Adı | YOKTAŞ FİRMA SAN. TİC. A.Ş. | Planlanan | 7.201 |
| Ürün Adı | YOKTAŞ ÜRÜN PLAKA 1340X1192 | Çıkış | 1 |
| Termin Tarihi | 07/11/2018 | Kesim | 659 |
| | | Üretim | 659 |

**ALT ASANSÖR**

| | | | ADET |
|---|---|---|---|
| Sipariş No. | 38085471/11 | Sipariş | 10.240 |
| Firma Adı | YOKTAŞ FİRMA SAN. TİC. A.Ş. | Planlanan | 4.088 |
| Ürün Adı | YOKTAŞ ÜRÜN İPLİK KOLİSİ | Çıkış | 1 |
| Termin Tarihi | 07/11/2018 | Kesim | 374 |
| | | Üretim | 374 |

| METRE (mt) | | | | |
|---|---|---|---|---|
| Planlanan | Üretilen | Kalan | Ort. Hız (m/dk) | Tahmini Bitiş Zamanı |
| 9.649 | 883 | 8.766 | 176 | 07/11/2018 12:39 |

**BC Dalga**

| | Bobin No | Cins | Grm | En | Kalan Metre |
|---|---|---|---|---|---|
| ● | 2183043 | KLN | 135 | 2020 | 672 |
| ● | 2192785 | FLT | 120 | 2020 | 4.682 |
| ● | 2192783 | FLT | 120 | 2020 | 3.980 |
| ● | 2193515 | FLT | 120 | 2020 | 7.198 |
| ● | 2184164 | IKL | 135 | 2020 | 1.663 |

**VARDİYA**

92 | 8

| | Hedeflenen | Gerçekleşen |
|---|---|---|
| Net. Hız (m/dk) | 0 | 169 |
| Brüt Hız (m/dk) | 0 | 156 |

# Konfeksiyon Makinası Anlık Çalışma Bilgisi

DIGIWEB -ŞİRKET FABRİKA ADI

SISTEM YÖNETİCİSİ | FABRİKALAR |

FAB 2.Vardiya

- BOBİNLER
- DURUŞLAR
- FİRELER
- YARI MAMULLER
- MAMULLER
- OLK. PERF.
- KONF. PERF.
- DigiCount
- YARDIM

KONF MAK-1 OPERATÖR ADI

Planlanan | Tamamlanan

| | |
|---|---|
| Firma Adı | YOKTAŞ FİRMA ADI |
| Ürün Adı | 8001063067 |
| Sipariş No | 37186277/11 |
| Termin Tarihi | 12/07/2017 |

| MİKTAR (ad) | | | | | |
|---|---|---|---|---|---|
| Sipariş | Planlanan | Önceki Mak. Ürt. | Kesim | Üretim | Kalan |
| 850 | 900 | 718 | 479 | 479 | 421 |

| SÜRE (dk) | | | Ort. Hız (ad/sa) | Tahmini Bitiş Zamanı |
|---|---|---|---|---|
| Ayar | Net Çalışma | Duruş | | |
| 1 | 64 | 40 | 274 | 11/07/2017 17:28 |

VARDİYA

| 24 | 76 |
|---|---|

| | Hedeflenen | Gerçekleşen |
|---|---|---|
| Kesim (Ad) | 0 | 2.180 |
| Ort. Hız (ad/sa) | 0 | 1.503 |
| Ort. Ayar (dk) | 0 | 0 |
| Ort. Duruş (dk) | 0 | 69 |

Duruşlar | Fireler

| Duruş Nedeni | Duruş (dk) |
|---|---|
| PLANSIZ TEMİZLİK | 103 |
| MAKİNA AYARI | 83 |
| SİPARİŞ YOKLUĞU | 40 |
| YEMEK/ÇAY MOLASI | 30 |
| İSTİF-ETİKET | 8 |
| TOPLAM | 264 |

# Konfeksiyon Makinaları **Performans Bilgileri**

Konfeksiyon Performans

| Makina | Ayar | Çalışma | Duruş | ZAMANSAL (dk) | | | | | | | FİZİKSEL | | | | | |
|---|---|---|---|---|---|---|---|---|---|---|---|---|---|---|---|---|
| | | | | Ayar | Çalışma | Duruş | Toplam | Ort. Çalışma | Ort. Ayar | Ort. Duruş | Üretim (ad) | Üretim m² | Üretim (kg) | Net Hız (ad/sa) | Brüt Hız (ad/sa) | Ayar Adet |
| KONF-1 | 6% | 54% | 40% | 35 | 302 | 225 | 562 | 151 | 18 | 113 | 24.255 | 29.010 | 26.253 | 4.819 | 2.922 | 2 |
| KONF-2 | 9% | 53% | 38% | 50 | 292 | 206 | 548 | 73 | 13 | 52 | 32.183 | 26.786 | 18.788 | 6.613 | 3.957 | 4 |
| KONF-3 | 8% | 56% | 35% | 40 | 264 | 167 | 471 | 53 | 8 | 33 | 1.912 | 10.150 | 6.443 | 435 | 274 | 5 |
| KONF-4 | 10% | 53% | 36% | 49 | 249 | 170 | 468 | 83 | 16 | 57 | 15.775 | 18.304 | 16.244 | 3.801 | 2.161 | 3 |
| KONF-5 | 22% | 51% | 27% | 79 | 189 | 99 | 367 | 63 | 26 | 33 | 4.570 | 4.605 | 1.726 | 1.451 | 852 | 3 |
| KONF-6 | 13% | 62% | 25% | 38 | 180 | 71 | 289 | 45 | 10 | 18 | 1.776 | 9.072 | 5.873 | 592 | 411 | 4 |
| KONF-7 | 49% | 28% | 23% | 220 | 128 | 105 | 453 | 26 | 44 | 21 | 2.117 | 13.454 | 8.434 | 992 | 332 | 5 |
| | | | | **511** | **1.604** | **1.043** | **3.158** | | | | **82.588** | **111.381** | **83.761** | **18.703** | | **26** |

KONF-4 Performans Bilgileri

| Vardiya No | Ayar | Çalışma | Duruş | ZAMANSAL (dk) | | | | | | | FİZİKSEL | | | | | |
|---|---|---|---|---|---|---|---|---|---|---|---|---|---|---|---|---|
| | | | | Ayar | Çalışma | Duruş | Toplam | Ort. Çalışma | Ort. Ayar | Ort. Duruş | Üretim (ad) | Üretim (m²) | Üretim (kg) | Net Hız (ad/sa) | Brüt Hız (ad/sa) | Ayar Adet |
| 1 | 10% | 53% | 36% | 49 | 249 | 170 | 468 | 83 | 16 | 57 | 15.775 | 18.304 | 16.244 | 3.801 | 2.161 | 3 |
| | | | | **49** | **249** | **170** | **468** | | | | **15.775** | **18.304** | **16.244** | **3.801** | | **3** |

# DigiWeb **Mobil & Anlık** İşletmenin İzlenmesi

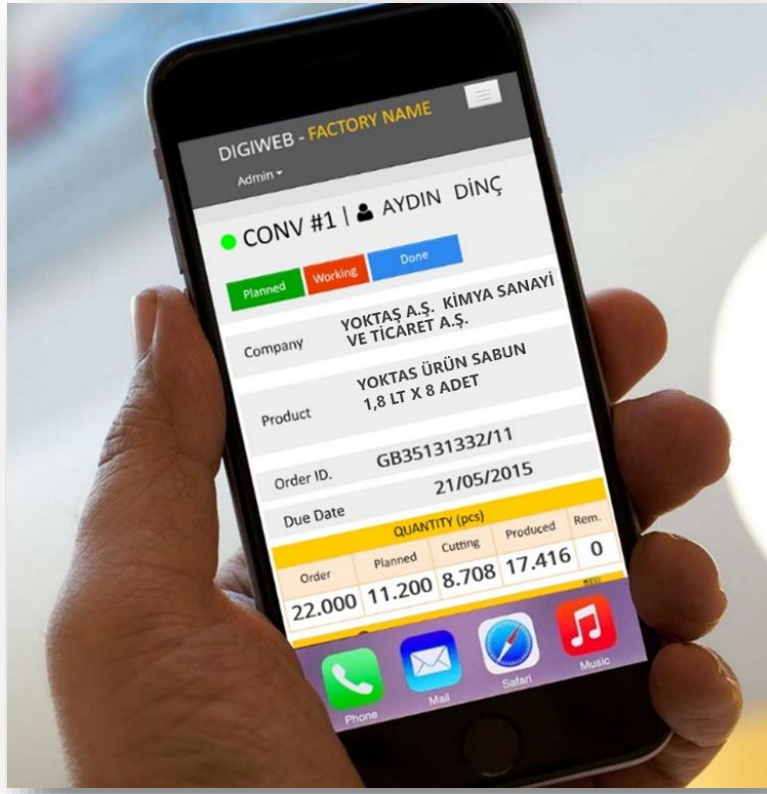


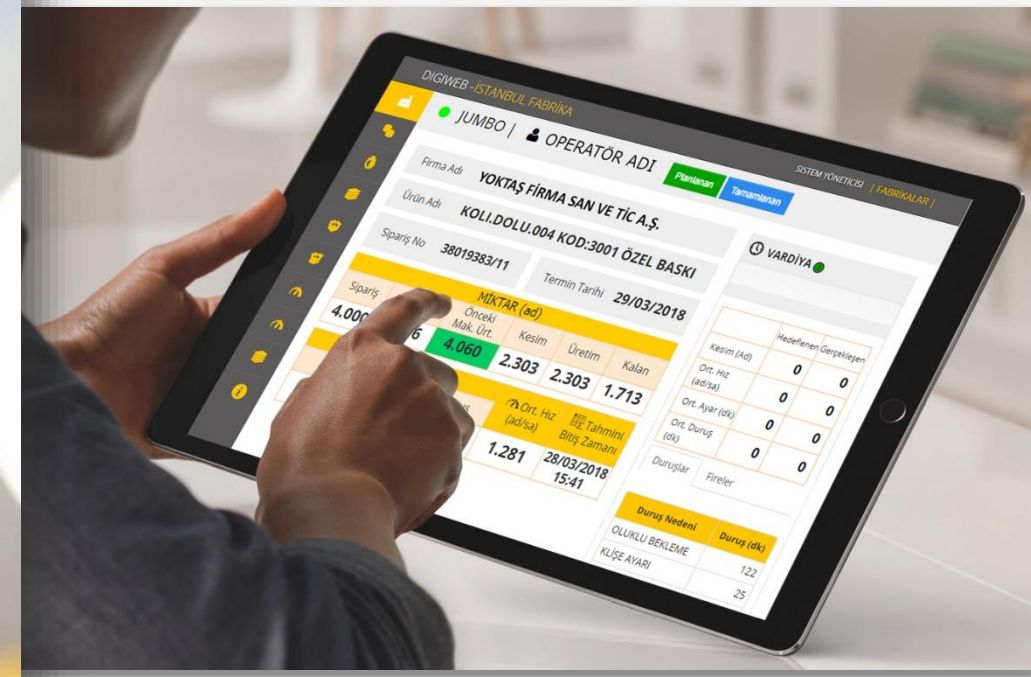

# NTN BI

## Sektörel Performans Endeksleri

*"Business Intelligence"*

# NTN BI Sektörel İş Zekası Çözümleri

**NTN BI**

- Oluklu Fabrika-Makina
- Olk. Hedef&Gerçek.
- Oluklu Üretim Dalga
- Oluklu Dönemsel
- Konfeksiyon Fabrika Makina
- Konf. Hedef&Gerçek.
- Konfeksiyon Dönemsel

**NTN BI Detay**

- Oluklu Analiz
- Oluklu Kombine En-Trim
- Oluklu Üretim Formen
- Oluklu Üretim Mühendisi
- Konfeksiyon Analiz
- Konfeksiyon Vardiya Amiri
- Konfeksiyon Operatörü
- Duruşlar
- Sevkiyat Analiz

**Dashboard**

- Olk& Konf. Çalışma
- Enerji
- Finans
- Fireler
- Hammaddeler
- Net Satışlar
- Sipariş&Üretim&Sevkiyat
- Ort. Kağıt Satış

**NTN Global**

- NTN Global

# NTN BI Sektörel İş Zekası Çözümleri

NTNBI (Aylık) ➔ İşletmenizdeki Makine Kıyaslarını Aylık kıyaslamasını yapabileceğiniz bir rapordur. Makine, Vardiya, Olukluda(Dalga) bazında kriterlerle verilerinizi Kişisel olarak kaydedebilir, Excel yada PDF çıktısı alabilirsiniz. Dönemsel Raporlar ile Seçilen yıla ait Ay dağılmına göre rapor çıktısı alabilirsiniz.

NTN BI Detay ➔ Veriler Gün bazında raporlanır verileri **Gün, Hafta, Ay, Çeyreklik** şeklinde raporlayabilirsiniz. **Pivot** Tablolar ile dinamik Çıktılar alabilir bu çıktıları İstediğiniz **Grafik** Şekline dönüştürebilirsiniz.

Dashboard➔ Bu raporda İşletmelerinizi kıyaslayabileceğiniz Üst Düzey Raporlardır. Veriler Aylık olarak toplanmaktadır. İşletmenizi **Siparişden=>Sevkiyata** kadarki süreçte size Fabrikalarınızın performansını Ayrı sayfalarda inceleyebileceğiniz grafik ve liste raporlar ile sunar.

NTNBI Global➔ Bu Rapor sayfasında Tüm işletmelerinizi **Yıl/Ay** seçimi ile aynı sayfada Liste formu ile incelemenizi en iyi çalışan fabrikanızı gösterir.  Bu raporda da Liste Formunu Kişisel olarak kaydedebilir, Excel yada PDF çıktısı alabilirsiniz.

# Oluklu için **Hedef ve Gerçekleşen** Üretim KPIs

**NTN BI / Olk. Hedef&Gerçek.**

Fabrika-Makina: FABRİKA-OLK1 | Yıl: 2018 | Ay: Nisan | Listele

Alan Listesi Dip Toplam

Drag a column header here to group by that column

| Metrikler | Ort. Plaka Ağırlığı (gr/m²) | Ort. Brüt Hız (m/dk) | Ort. Net Hız (m/dk) | Ort. Kombine Uzunluğu (m) | Kombine Değişim Miktarı (ad) | Alt Makas Ort. | Üst Makas Ort. | Ort. Sipariş Büyüklüğü | Ort. Sipariş Büyüklüğü |
|---|---|---|---|---|---|---|---|---|---|
| Hedeflenen | 0 | 0 | 0 | 0 | 0 | | | | |
| Gerçekleşen | 709 | 94 | 123 | 2.395 | 1.421 | | | | |
| % | 0 | 0 | 0 | 0 | 0 | | | | |

Alan Listesi Dip Toplam

Drag a column header here to group by that column

| Metrikler | Ort. Plaka Ağırlığı (gr/m²) | Ort. Brüt Hız (m/dk) | Ort. Net Hız (m/dk) | Ort. Kombine Uzunluğu (m) | Kombine Değişim Miktarı (ad) | | | | |
|---|---|---|---|---|---|---|---|---|---|
| 2 | 689 | 93 | 123 | 2.532 | 386 | | | | |
| 1 | 673 | 100 | 128 | 2.341 | 588 | 0 | 0 | 0 | 0 |
| 3 | 771 | 87 | 117 | 2.348 | 447 | 0 | 0 | 0 | 0 |

Alan Listesi Dip Toplam

Drag a column header here to group by that column

| Metrikler | Ort. Plaka Ağırlığı (gr/m²) | Ort. Brüt Hız (m/dk) | Ort. Net Hız (m/dk) | Ort. Kombine Uzunluğu (m) | Kombine Değişim Miktarı (ad) | Alt Makas Ort. Oluklu Boy (cm) | Üst Makas Ort. Oluklu Boy (cm) | Ort. Sipariş Büyüklüğü (kg) | Ort. Sipariş Büyüklüğü (m²) |
|---|---|---|---|---|---|---|---|---|---|
| EB | 707 | 101 | 145 | 2.947 | 140 | 0 | 0 | 3.894 | 5.505 |
| E | 332 | 143 | 176 | 4.846 | 89 | 0 | 0 | 2.972 | 8.984 |
| C | 478 | 115 | 159 | 1.806 | 392 | 0 | 0 | 1.605 | 3.363 |
| BCA | 1441 | 46 | 56 | 1.752 | 238 | 0 | 0 | 4.958 | 3.456 |
| BC | 837 | 103 | 136 | 2.885 | 358 | 0 | 0 | 4.810 | 5.782 |
| B | 448 | 105 | 141 | 1.970 | 204 | 0 | 0 | 1.540 | 3.465 |

# Konfeksiyon Makinalarının Üretim **KPIs Mukayesesi**

**NTN BI / Konfeksiyon Fabrika Makina**

Fabrika-Makina: FAB1-MAKINA1,FAB1-MAKINA3,FAB2-MAKINA1

Başlangıç Yıl: 2018 | Başlangıç Ay: Ocak | Bitiş Yıl: 2018 | Bitiş Ay: Mayıs

Alan Listesi | Dip

Drag a column heade

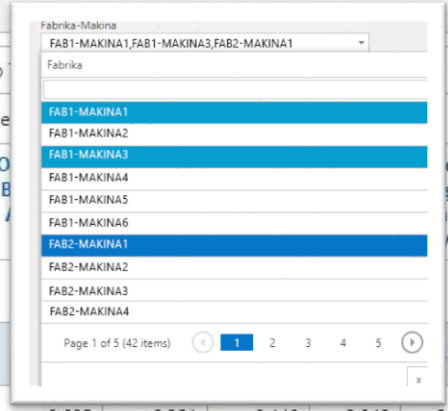


| Fabrika-Makina | O B / | | | | et şma zı /sa) | Ayar (ad) | Ort. Ayar Süre (dk) | Ort. Sipariş Büyüklüğü (kg) | Ort. Sipariş Büyüklüğü ($m^2$) | Net Üretim Miktarı (ad) | Net Üretim Miktarı (ton) | Net Üretim Miktarı ($m^2$) | Ort. Günlük Ürt. (kg) | Ort. Günlük Ürt. ($m^2$) | Ort. Günlük Üretim (ad) |
|---|---|---|---|---|---|---|---|---|---|---|---|---|---|---|---|
| FAB1-MAKINA1 | | | | | 402 | 540 | 4 | 2.475 | 2.237 | 411.348 | 1.276 | 1.158.892 | 10.211 | 9.271 | 3.291 |
| FAB1-MAKINA3 | | | | | .661 | 1.002 | 4 | 2.277 | 3.735 | 5.688.830 | 2.370 | 3.889.290 | 16.806 | 27.584 | 40.346 |
| FAB2-MAKINA1 | 0,685 | 0,251 | 0,440 | 2.042 | 3.214 | 780 | 3 | 5.480 | 9.445 | 16.533.38 | 4.154 | 7.267.601 | 29.254 | 51.180 | 116.432 |

| Top. Fire Miktarı (ton) | Top. Fire Oranı (%) | Ort. Ayar Fire (ad) | Üretimde Geçen Süre (dk) | Planlı Duruş (dk) | Plansız Duruş (dk) | Duruş Süre (dk) | Top. Çalışma (dk) | Top. Çalışma (%) | Top. Duruş (%) | Planlanan Çalışma Süresi (dk) | Çalışma Süresi Farkı (dk) | Planlama İş Yokluğu (dk) | Satış İş Yokluğu (dk) | Ort. Vuruş Vardiya ($m^2$) | Ort. Vuruş Vardiya (ad) | Ort. Vuruş Vardiya (kg) |
|---|---|---|---|---|---|---|---|---|---|---|---|---|---|---|---|---|
| 13,187 | 1,02 | 0 | 74.638 | 29.753 | 16.985 | 46.738 | 121.376 | 81,00 | 39,00 | 106.781 | 14.595 | 0 | 0 | 3.969 | 1.712 | 4.371 |
| 25,900 | 1,08 | 1 | 73.235 | 25.618 | 49.702 | 75.320 | 148.555 | 60,00 | 51,00 | 143.144 | 5.411 | 0 | 0 | 10.656 | 15.586 | 6.492 |
| 28,079 | 0,67 | 0 | 116.359 | 26.550 | 40.254 | 66.804 | 183.163 | 74,00 | 36,00 | 76.551 | 106.612 | 0 | 0 | 17.683 | 15.164 | 10.107 |

# Makine Duruş Performans Raporu

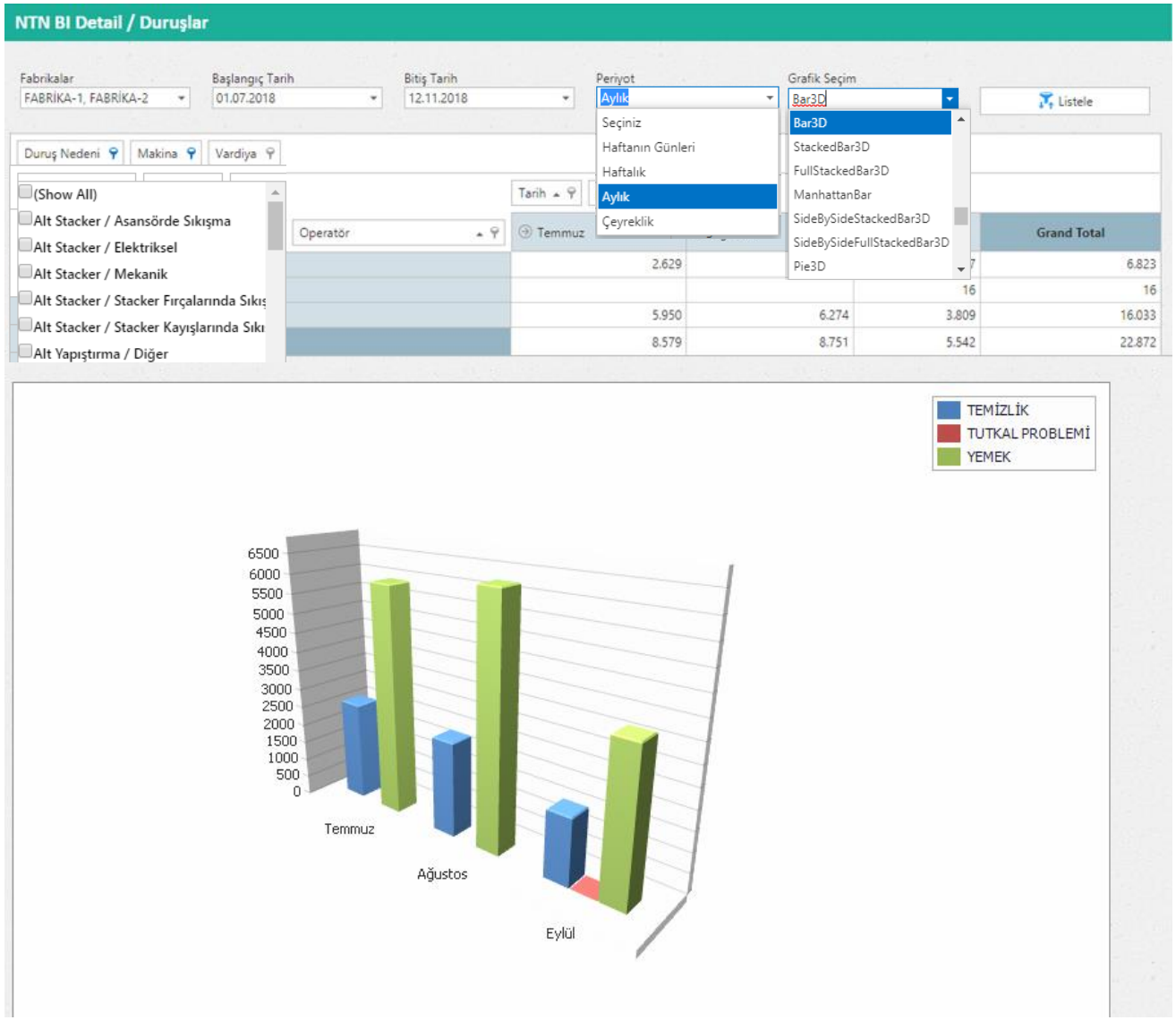

# NTN BI Detay / Oluklu Üretim Mühendisi

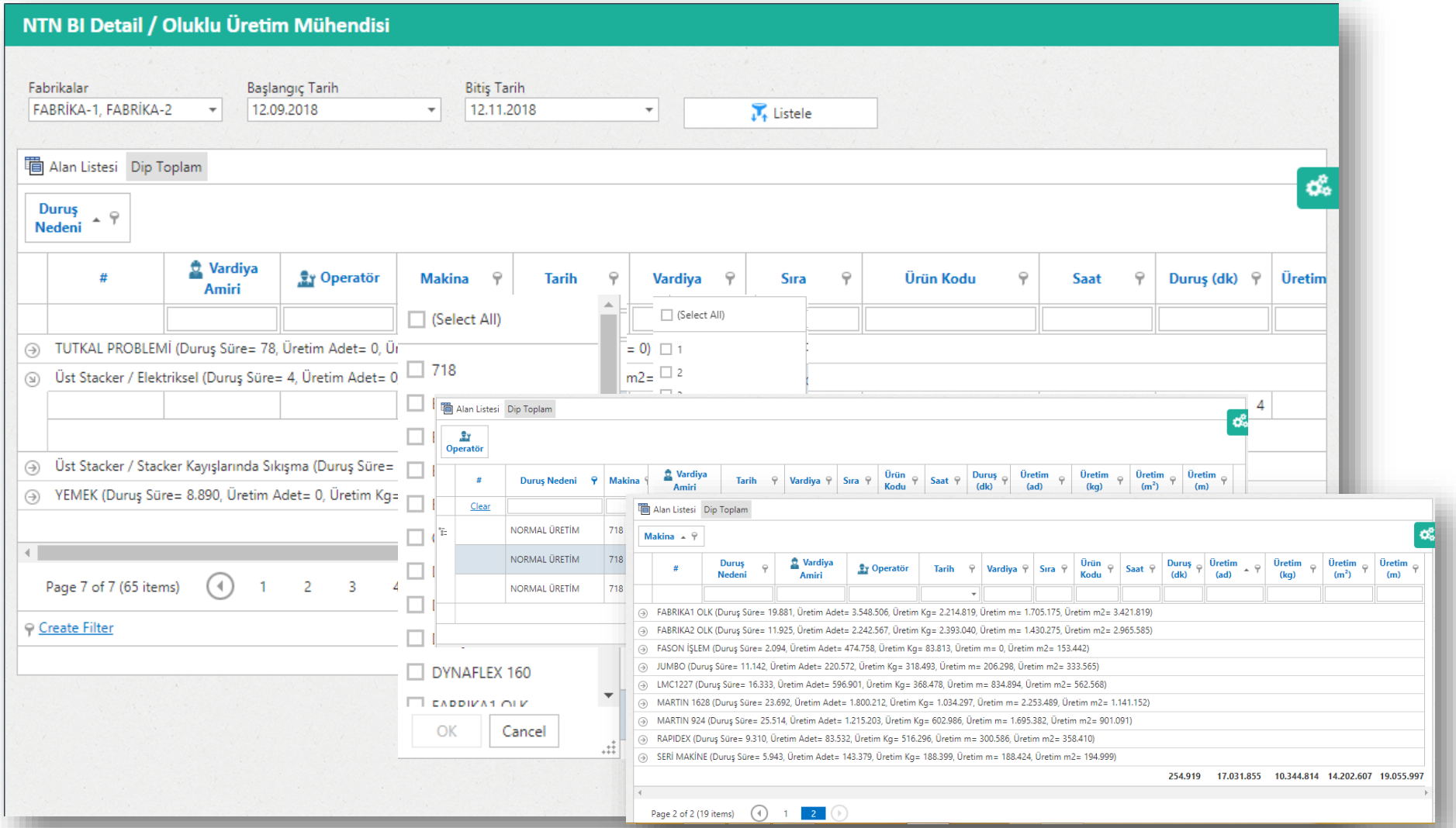

# DigiGLobal – **Fabrikalar Arası Kıyaslama**

**NTN Global / NTN Global**

Yıl: 2018 | Ay: Haziran | Listele

Alan Listesi

| Fabrikalar | Sipariş (ton) | Sipariş Milyon ($m^2$) | Üretim (ton) | Ürt. Milyon ($m^2$) | Sevk (ton) | Sevk Milyon ($m^2$) | Ort. Taşıma Tonajı | Ort. Taşıma Km | Ort. Tır Tonajı | Ort. Kamyon Tonajı | Termininde Sevk Oran | Satış Cirosu (BİN TL) | İade ve İskonto (BİN TL) | Net Satışlar (BİN TL) |
|---|---|---|---|---|---|---|---|---|---|---|---|---|---|---|
| FABRİKA-1 | 4.245 | 5,780 | 4.097 | 5,790 | 3.910 | 5,550 | 5,73 | 1,00 | 0,00 | 0,00 | % 75 | 15.585 | 12 | 15.572 |
| FABRİKA-2 | 5.377 | 6,790 | 5.397 | | | | | | | | | | | |
| FABRİKA-3 | 3.314 | 4,390 | 3.090 | | | | | | | | | | | |
| FABRİKA-4 | 0 | 0,000 | 0 | | | | | | | | | | | |

| Kağıt Maliyeti (BİN TL) | Ort. Kağıt Maliyeti (TL) | Gerç. Ort. Kağıt Maliyeti (TL) | Ort. Satış Fiyatı (Plaka) | Ort. Satış Fiyatı( Kutu) | Ort. Satış Fiyatı | Kağıt Maliyeti/Satış Fiyatı | Ort. Kağıt $m^2$ Ağırlık | Olk. Net Üretim (ton) | Kağıt Sarfiyat (ton) | Satış - Ürt. (BİN TL) |
|---|---|---|---|---|---|---|---|---|---|---|
| 10.402 | 2,91 | 2,24 | 4,15 | 3,92 | 3,98 | 72,78 | 0,14 | 4.596 | 4.795 | -49 |
| 13.144 | | | | | | | | | | |
| 8.479 | | | | | | | | | | |
| 0 | | | | | | | | | | |

| Oluklu Fire (ton) | Oluklu Fire Oran | Konf. Fire (ton) | Konf. Fire Oran | Top. Fire Miktarı (ton) | Konf. Planlı Duruş (sa) | Plansız Duruş Konf. | Planlı Duruş Oluklu (sa) | Olk. Plansız Duruş (sa) | Olk. Toplam Duruş (sa) | Konf. Toplam Duruş (sa) | Elektrik Tüketimi | Buhar Tüketimi | Toplam Enerji |
|---|---|---|---|---|---|---|---|---|---|---|---|---|---|
| 204,246 | 4,26 | 0,000 | 0,00 | 4,259 | 705 | 1.147 | 104 | 80 | 184 | 1.852 | 0 | 0 | 0 |
| 348,666 | 6,11 | 0,004 | 0,00 | 6,114 | 680 | 1.587 | 100 | 70 | 170 | 2.266 | 0 | 0 | 0 |
| 291,774 | 7,98 | 0,010 | 0,00 | 7,977 | 1.069 | 389 | 122 | 35 | 157 | 1.458 | 0 | 0 | 0 |
| 0,000 | 0,00 | 0,000 | 0,00 | ,000 | 0 | 0 | 0 | 0 | 0 | 0 | 0 | 0 | 0 |
| 1466,540 | 5,78 | 1,057 | 0,00 | 5,848 | 4.711 | 5.166 | 613 | 258 | 871 | 9.877 | 0 | 0 | 0 |

# DigiGLobal

## Web Gösterge Paneli

# NTN Dashboard – **Fabrika/Makina Kıyaslama**

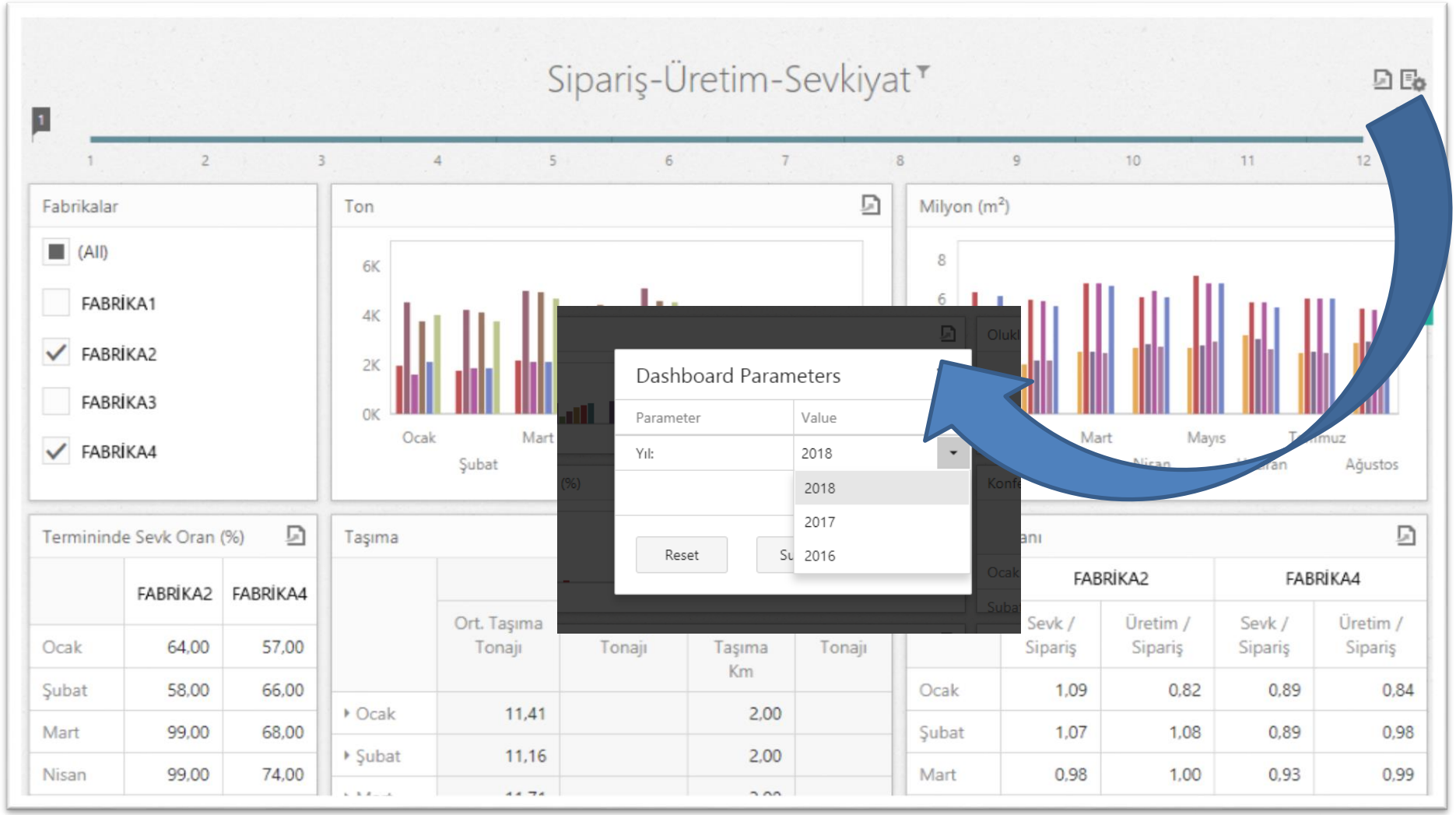

# NTN Dashboard – **Kağıt Raporları**

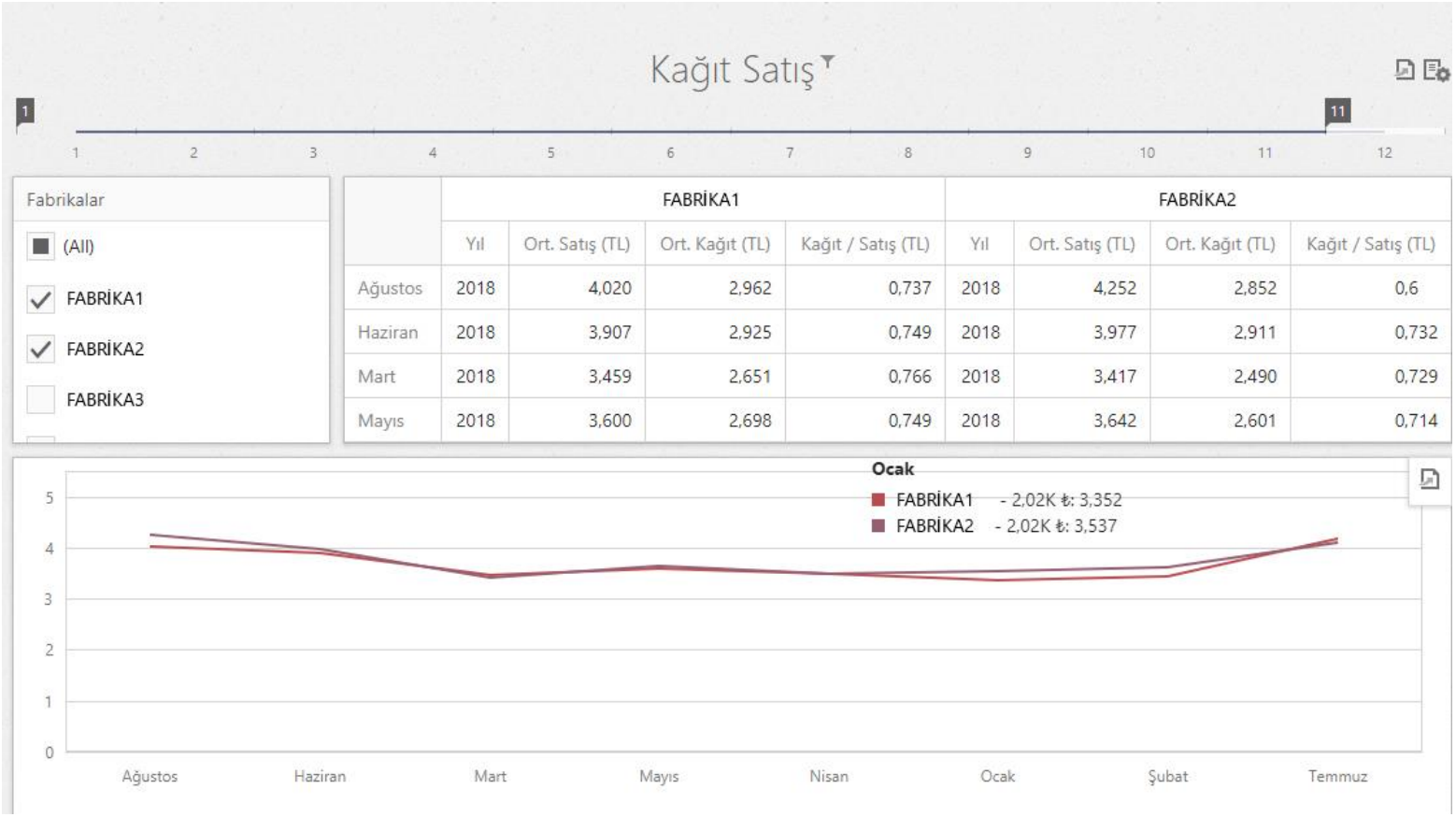


| | FABRİKA1 | | | | FABRİKA2 | | | |
|---|---|---|---|---|---|---|---|---|
| | Yıl | Ort. Satış (TL) | Ort. Kağıt (TL) | Kağıt / Satış (TL) | Yıl | Ort. Satış (TL) | Ort. Kağıt (TL) | Kağıt / Satış (TL) |
| Ağustos | 2018 | 4,020 | 2,962 | 0,737 | 2018 | 4,252 | 2,852 | 0,6 |
| Haziran | 2018 | 3,907 | 2,925 | 0,749 | 2018 | 3,977 | 2,911 | 0,732 |
| Mart | 2018 | 3,459 | 2,651 | 0,766 | 2018 | 3,417 | 2,490 | 0,729 |
| Mayıs | 2018 | 3,600 | 2,698 | 0,749 | 2018 | 3,642 | 2,601 | 0,714 |

# NTN Dashboard – **Finans Raporları**

**Dashboard / Net Satışlar**

Net Satışlar

Fabrikalar

- (All)
- FABRİKA1
- FABRİKA2
- FABRİKA3
- FABRİKA4
- FABRİKA5
- FABRİKA6

BİN TL

| | Satış Cirosu (BİN TL) | İade ve İskonto (BİN TL) |
|---|---|---|
| FABRİKA2 | 7.066 | 0 |
| FABRİKA4 | 14.100 | 0 |
| Grand Total | 21.167 | 0 |

**Dashboard / Finans**

Satış Fiyat-Maliyet

Fabrikalar

- (All)
- FABRİKA1
- FABRİKA2
- FABRİKA3
- FABRİKA4
- FABRİKA5
- FABRİKA6

Satış Fiyat - Maliyet

| | Ocak | | | | | Şubat | | | | | Mart | | | | |
|---|---|---|---|---|---|---|---|---|---|---|---|---|---|---|---|
| | Ort. Kağıt Maliyeti (TL) | Ort. Satış Fiyatı (Plaka) | Ort. Satış Fiyatı( Kutu) | Ort. Satış Fiyatı | Kağıt / Satış (TL) | Ort. Kağıt Maliyeti (TL) | Ort. Satış Fiyatı (Plaka) | Ort. Satış Fiyatı( Kutu) | Ort. Satış Fiyatı | Kağıt / Satış (TL) | Ort. Kağıt Maliyeti (TL) | Ort. Satış Fiyatı (Plaka) | Ort. Satış Fiyatı( Kutu) | Ort. Satış Fiyatı | Ka / Sa (T |
| FABRİKA2 | 2,754 | 3,031 | 3,611 | 3,352 | 0,822 | 2,257 | 3,040 | 3,728 | 3,445 | 0,655 | 2,301 | 3,056 | 3,709 | 3,459 | 0,6 |
| FABRİKA4 | 2,150 | 3,422 | 3,575 | 3,537 | 0,608 | 2,013 | 3,691 | 3,574 | 3,605 | 0,558 | 2,127 | 3,664 | 3,338 | 3,417 | 0,6 |

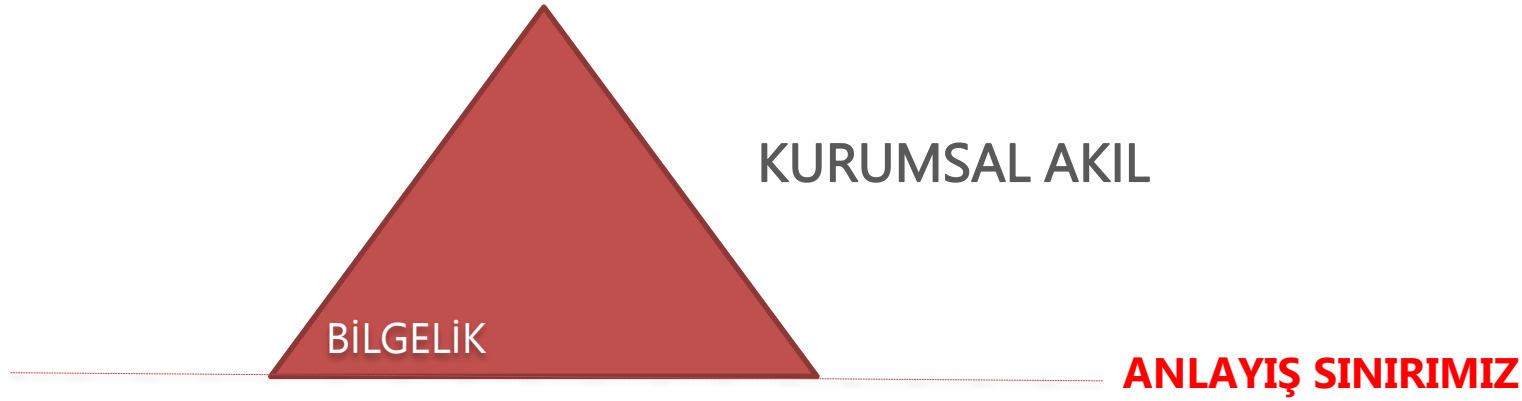
KURUMSAL AKIL
BİLGELİK
ANLAYIŞ SINIRIMIZ

# **Zamanınız** ve **İlginiz** için Teşekkürler

ntn.support@momentsoft.com
support.net@momentsoft.com
info@momentsoft.com

+90 212 216 24 25

www.momentsoft.com